

Singer 7000

I L L U S T R A T E D
P A R T S L I S T
FOR

S I N G E R

MACHINE

7 0 0 0

CONTENTS

目 次

7000

1. ARM SHAFT, NEEDLE BAR & THREAD TAKE-UP COMPONENTS	1
上軸, 針棒, 天ビン 関係	
2. OSCILATING SHAFT, SHUTTLE RACE & CRANK CONNECTING ROD COMPONENTS	2
下軸, カマ, クランクロッド 関係	
3. CLAMP LIFTING COMPONENTS	3
押エ上げ 関係	
4. THREAD WIPER & THROAT PLATE COMPONENTS	4
ワイパー, 針板 関係	
5. KNIFE BAR COMPONENTS	5
ナイフバー 関係	
6. TENSION & THREAD LUBRICATING RESERVOIR COMPONENTS	6
上糸テンション, 上糸オイルリザーバー 関係	
7. ARM TOP COVER & BOBBIN WINDER COMPONENTS	7
上蓋, ボビンワインダー 関係	
8. COVERS COMPONENTS	8
カバー 関係	
9. AIR CYLINDERS COMPONENTS	9
エアーシリンダー 関係	
10. X AXIS DRIVE COMPONENTS	10
X軸駆動 関係	
11. Y AXIS DRIVE COMPONENTS	11
Y軸駆動 関係	
12. X-Y AXIS DRIVE COMPONENTS	12
X-Y軸駆動 関係	
13. ARCH CLAMP COMPONENTS	13
アーチクランプ 関係	
14. X-Y DRIVE MECHANISM COVERS COMPONENTS 1	14
X-Y駆動部カバー 関係 1	
15. X-Y DRIVE MECHANISM COVERS COMPONENTS 2	15
X-Y駆動部カバー 関係 2	
16. BELT & TENSION PULLEY COMPONENTS	16
ベルト, テンションプーリー 関係	
17. TABLE & TABLE STAND COMPONENTS	17
テーブル, テーブルスタンド 関係	

UNIQUE TO 7000-INVERTING DEVICE

7000-反転装置 専用

ARM SHAFT ,NEEDLE BAR & THREAD TAKE-UP COMPONENTS
上軸, 針棒, 天ビン 関係

INVERTING DEVICE COMPONENTS 1
反転装置 関係 1

INVERTING DEVICE COMPONENTS 2
反転装置 関係 2

INVERTING DEVICE SUPPLEMENTARY COVER COMPONENTS
反転装置補助カバー 関係

No.	名 称	Description
143058	針棒抱きスライドブロック	Needle Bar Connecting Link Slide Block
374007	上軸ボールベアリング (後) ハウジング締メネジ (3)	Arm Shaft Ball Bearing (back) Housing Screw (3)
374008	上軸ボールベアリング (後) フタ締メネジ (3)	Arm Shaft Ball Bearing (back) Retaining Plate Screw (3)
374033	ナイフバー作動カム止メネジ (2)	Knife Bar Operating Cam Set Screw (2)
374033	テンションリリースカム止メネジ (2)	Tension Releasing Cam Set Screw (2)
374090	天ビンガード締メネジ	Thread Take-up Lever Guard Screw
375014	針棒メタル (上) キャップ	Needle Bar Bushing (upper) Cap
377001	上軸	Arm Shaft
377010	シンクロナイザー回り止メ	Synchronizer Retainer
377014	ハズミ車	Machine Pulley
377015	テンションリリースカム	Tension Releasing Cam
377022	糸巻キ駆動車	Bobbin Winder Driving Wheel
377029	上軸メタル (中)	Arm Shaft Bushing (center)
377034	上軸・釣合クランク (組)	Arm Shaft Complete, Nos. 377001 and 418719
377035	針棒	Needle Bar
377036	針止メ	Needle Holder
377037	針止メバネ	Needle Holder Spring
377068	糸巻キ駆動車 (組)	Bobbin Winder Driving Wheel Complete, Nos. 377022 and two 543203-003
377069	ハズミ車 (組)	Machine Pulley Complete, Nos. 377014 and two 504119
418008	上軸メタル (前)	Arm Shaft Bushing (front)
418010	上軸ボールベアリング (後) ハウジング	Arm Shaft Ball Bearing (back) Housing
418011	上軸ボールベアリング (後) (2)	Arm Shaft Ball Bearing (back) (2)
418012	上軸ボールベアリング (後) スペース	Arm Shaft Ball Bearing (back) Spacer
418013	上軸ボールベアリング (後) スラストワッシャー	Arm Shaft Ball Bearing (back) Thrust Washer
418014	上軸ボールベアリング (後) フタ	Arm Shaft Ball Bearing (back) Retaining Plate
418017	針棒メタル (下)	Needle Bar Bushing (lower)
418018	針棒メタル (上)	Needle Bar Bushing (upper)
418010	天ビン、針棒クランクロッド (組)	Thread Take-up Complete, Nos. 418020, 418021, 418023, 418024, 418025, 504118, 540450 and two 540602
418020	針棒クランクロッド	Needle Bar Connecting Link
418021	天ビン	Thread Take-up Lever
418023	針棒クランク軸	Thread Take-up Crank
418024	天ビン支エ	Thread Take-up Lever Link
418025	天ビン支エ軸	Thread Take-up Lever Link Hinge Stud
418026	針棒クランク軸座金	Thread Take-up Crank Thrust Washer
418335	天ビンガード	Thread Take-up Lever Guard
418515	針棒メタル (下) 糸掛ケ	Needle Bar Bushing (lower) Thread Guide
418526	ナイフバー作動カム (組)	Knife Bar Operating Cam with two 377033
418537	オイルチューブ (組)	Oil Tube
418540	針棒クランクロッドオイルチューブ	Needle Bar Connecting Link Oil Tube
418544	オイルウィック押エ (4)	Oil Wick Retaining Clamp (4)
418545	針棒クランクロッドオイルフェルト支エ (組)	Needle Bar Connecting Link Oil Felt Bracket Complete, Nos. 418546 and 418549
418546	針棒クランクロッドオイルフェルト (組)	Needle Bar Connecting Link Oil Felt
418549	針棒クランクロッドオイルフェルト支エ	Needle Bar Connecting Link Oil Felt Bracket
418550	天ビンオイルフェルト	Thread Take-up Lever Oil Felt
418551	天ビンオイルフェルト支エ	Thread Take-up Lever Oil Felt Bracket
418552	上軸メタル (前) オイルチューブ	Arm Shaft Bushing (front) Oil Tube
418570	針棒抱きスライドブロックオイルフェルト	Needle Bar Connecting Stud Slide Block Oil Felt
418719	釣合クランク (組)	Needle Bar Crank with 504095, 504102, 504120 and 544307
504051	針止メネジ	Needle Set Screw
504095	針棒クランク軸締メネジ	Thread Take-up Crank Set Screw
504102	針棒クランク軸止メネジ	Thread Take-up Crank Set Screw
504118	針棒クランクロッド左ネジ	Needle Bar Connecting Link Cap Screw
504119	ハズミ車締メネジ (2)	Machine Pulley Set Screw (2)
504120	釣合クランク位置決メネジ	Needle Bar Crank Position Screw
540450	針棒抱き、スライドブロック (組)	Needle Bar Connecting Link and Slide Block Complete, Nos. 143058 and 544881
540662	針棒クランクロッドニードルベアリング	Needle Bar Connecting Link Needle Bearing
540662	天ビンニードルベアリング	Thread Take-up Lever Needle Bearing
541167-002	シンクロナイザー回り止メナット	Synchronizer Retainer Nut
543203-003	糸巻キ駆動車止メネジ (2)	Bobbin Winder Driving Wheel Set Screw (2)
543802-013	上軸ボールベアリング (後) 止メ輪	Arm Shaft Ball Bearing (back) Retaining Ring
544212-001	シンクロナイザー接地線ターミナル止メネジ	Synchronizer Grounding Terminal Set Screw
544307	釣合クランク止メネジ	Needle Bar Crank Set Screw
544881	針棒抱き (組)	Needle Bar Connecting Link with 540380
545240-452	針棒クランクロッドオイルフェルト支エ締メネジ (2)	Needle Bar Connecting Link Oil Felt Bracket Screw (2)
545313	天ビン支エ軸止メネジ	Thread Take-up Lever Link Hinge Stud Set Screw
545325	天ビンオイルフェルト支エ締メネジ	Thread Take-up Lever Oil Felt Bracket Screw
549380	針棒抱き締メネジ	Needle Bar Connecting Link Screw
CAT.1955-01	針 (#12)	Needle (size 12)

2 . OSCILATING SHAFT, SHUTTLE RACE & CRANK CONNECTING ROD COMPONENTS 下軸, カマ, クランクロッド 関係

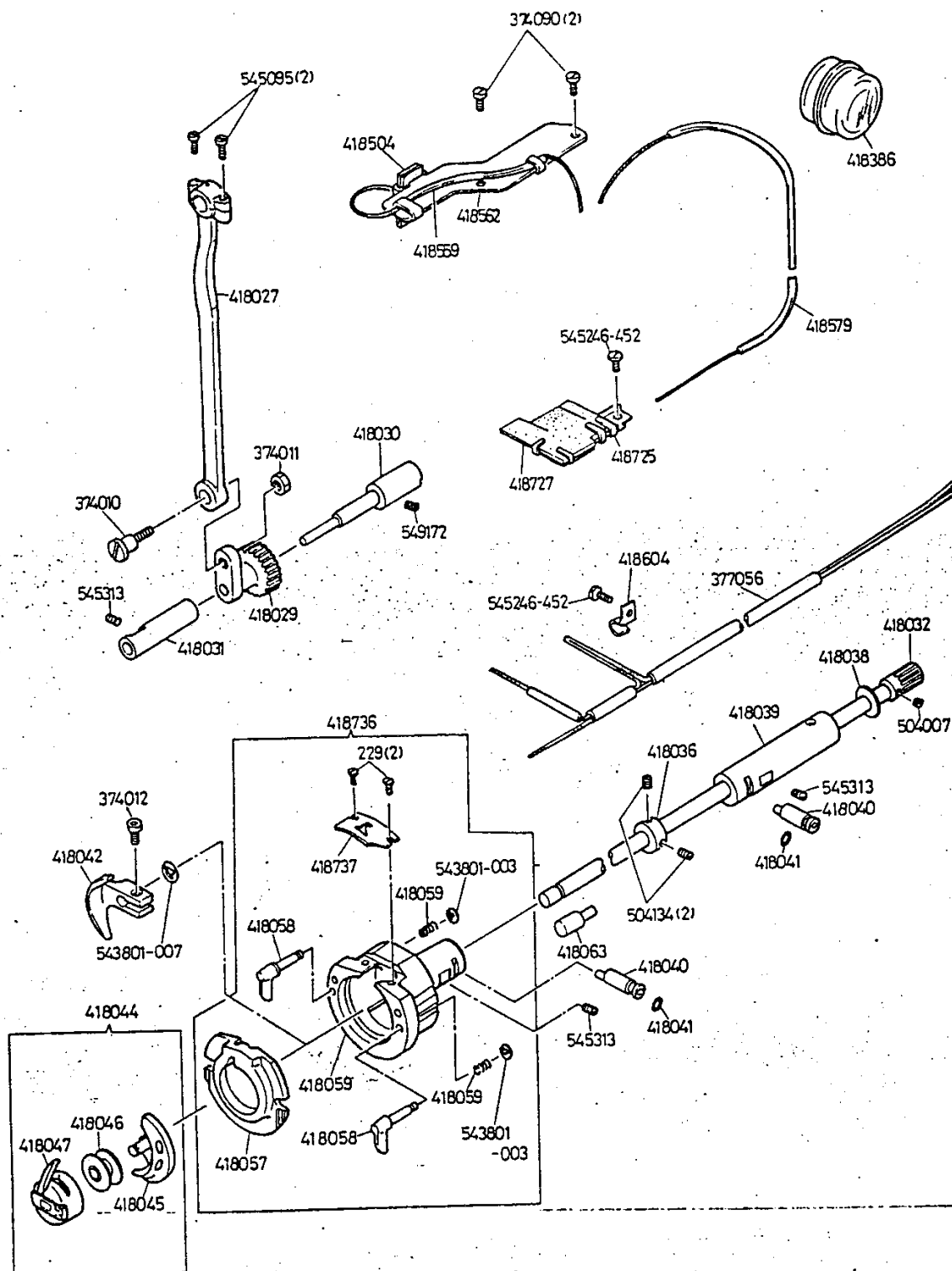

No.	名 称	Description
229	大ガマ上バネ締メネジ (2)	Shuttle Race Cap Screw (2)
374010	クランクロッドヒンジネジ	Crank Connecting Rod Hinge Screw
374011	クランクロッドヒンジネジナット	Crank Connecting Rod Hinge Screw Nut
374012	シャトルドライバー締メネジ	Shuttle Driver Pinch Screw
374090	クランクロッドオイルフェルト支エ締メネジ (2)	Crank Connecting Rod Oil Felt Bracket Screw (2)
377056	大ガマオイルチューブ	Shuttle Race Oil Tube
418027	クランクロッド (組)	Crank Connecting Rod with two 545005
418029	大振子	Oscillating Rock Shaft
418030	大振子ヒンジ軸	Oscillating Rock Shaft Hinge Pin (ecc.)
418031	大振子ヒンジ軸メタル	Oscillating Rock Shaft Hinge Pin Bushing
418032	下軸 (組)	Oscillating Shaft with 504007
418036	下軸カラー (組)	Oscillating Shaft Collar with two 504134
418038	下軸スラストワッシャー	Oscillating Shaft Thrust Washer
418039	下軸メタル	Oscillating Shaft Bushing
418040	下軸メタル調整ピン	Oscillating Shaft Bushing Adjusting Stud
418040	大ガマ調整ピン	Shuttle Race Body Adjusting Stud
418041	下軸メタル調整ピンOリング	Oscillating Shaft Bushing Adjusting Stud "O" Ring
418041	大ガマ調整ピンOリング	Shuttle Race Body Adjusting Stud "O" Ring
418042	シャトルドライバー (組)	Shuttle Driver with 374012
418044	ボビン, ボビンケース, 中ガマ (組)	Shuttle Complete, Nos. 418045, 418046 and 418047
418045	中ガマ	Shuttle Body
418046	ボビン	Shuttle Bobbin
418047	ボビンケース (組)	Shuttle Bobbin Case Complete
418056	大ガマ	Shuttle Race Body
418057	大ガマフタ	Shuttle Race Ring
418058	大ガマフタつまみ (2)	Shuttle Race Ring Latch (2)
418059	大ガマフタつまみバネ (2)	Shuttle Race Ring Latch Spring (2)
418063	大ガマ案内ピン	Shuttle Race Body Guide Pin
418386	オイルウィンドー	Oil Window
418559	クランクロッドオイルチューブ	Crank Connecting Rod Oil Tube
418562	クランクロッドオイルフェルト支エ (組)	Crank Connecting Rod Oil Felt Bracket with 418564 and 418505
418564	クランクロッドオイルフェルト	Crank Connecting Rod Oil Felt
418570	大振子オイルチューブ	Oscillating Rock Shaft Oil Tube
418604	大ガマオイルチューブ支エ (前)	Shuttle Race Oil Tube Retaining Clamp (front)
418725	大振子オイルフェルト支エ (組)	Oscillating Rock Shaft Oil Felt Bracket with 418584
418727	大振子オイルフェルト	Oscillating Rock Shaft Oil Felt
418736	大ガマ (組)	Shuttle Race Complete, Nos. 418056, 418057, 418737 two each 229, 418058, 418059 and 543801-003
418737	大ガマ上バネ	Shuttle Race Cap
504007	下軸歯車止メネジ	Oscillating Shaft Gear Set Screw
504134	下軸カラー止メネジ (2)	Oscillating Shaft Collar Set Screw (2)
543801-003	大ガマフタつまみバネ止メ輪 (2)	Shuttle Race Ring Latch Retaining Ring (2)
543801-007	下軸止メ輪	Oscillating Shaft Retaining Ring
545095	クランクロッド (2) 締メネジ (2)	Crank Connecting Rod Cap Screw (2)
545240-452	大振子オイルフェルト支エ締メネジ	Oscillating Rock Shaft Oil Felt Bracket Screw
545246-452	大ガマオイルチューブ支エ (前) 締メネジ	Shuttle Race Oil Tube Retaining Clamp (front) Screw
545313	大振子ヒンジ軸メタル止メネジ	Oscillating Rock Shaft Hinge Pin Bushing Set Screw
545313	下軸メタル止メネジ	Oscillating Shaft Bushing Set Screw
545313	大ガマ止メネジ	Shuttle Race Body Set Screw
549172	大振子ヒンジ軸止メネジ	Oscillating Rock Shaft Hinge Pin (ecc.) Set Screw

3 . CLAMP LIFTING COMPONENTS 押エ上げ 関係

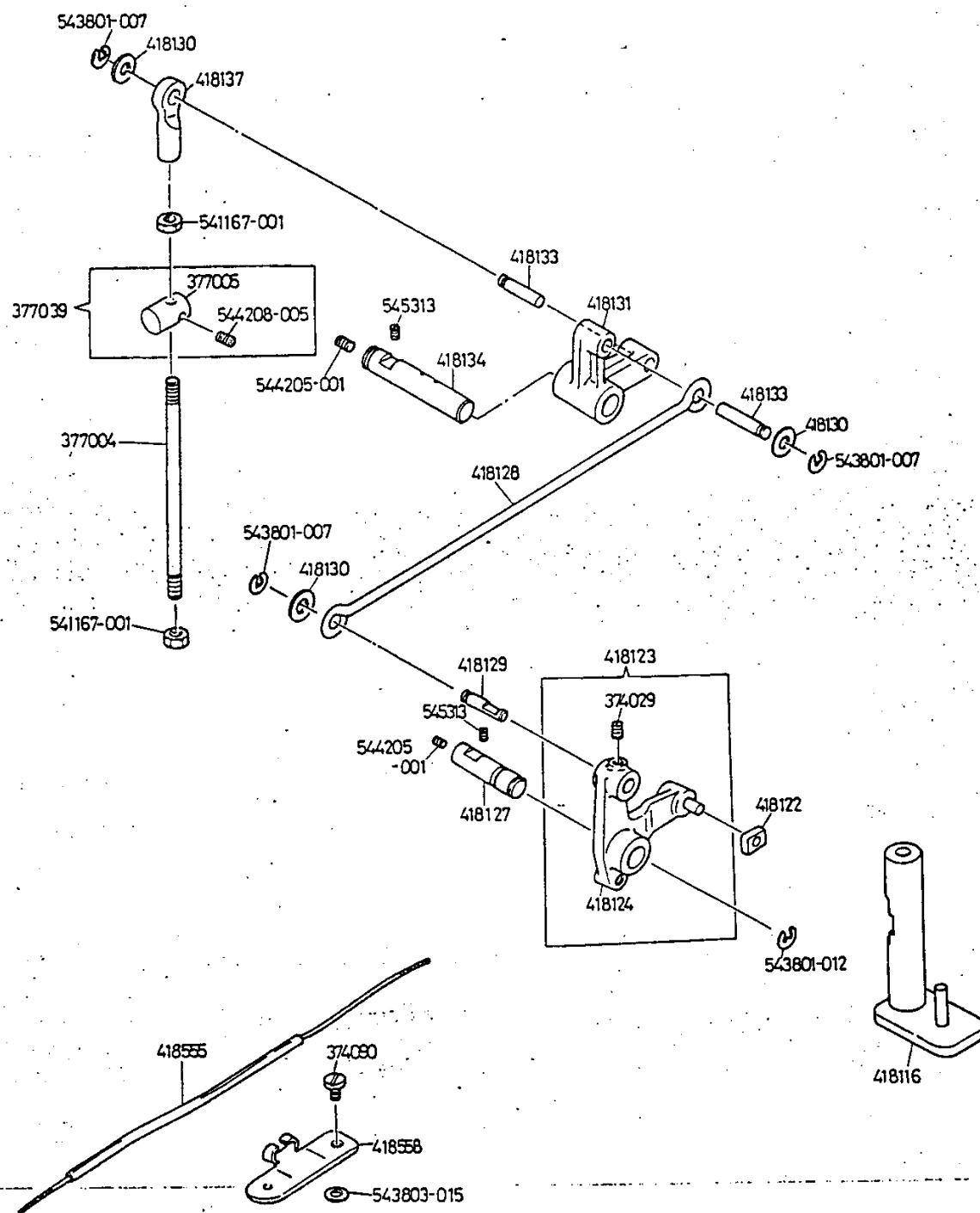

No.	名 称	Description
374029	押エ上ゲ作動レバー連結軸止メネジ	Clamp Lifting Plate Slide Block Stud Set Screw
374090	押エ上ゲ作動板オイルチューブ支え締メネジ	Clamp Lifting Plate Oil Tube Holder Screw
377004	押エ上ゲ連結棒（下）	Clamp Lifting Connecting Rod (lower)
377005	糸ユルメ係り作動ブロック	Tension Releasing Bar Block
377039	糸ユルメ係り作動ブロック（組）	Tension Releasing Bar Block Complete, Nos. 377005 and 544208-005
418116	押エ上ゲ作動板	Clamp Lifting Plate
418122	押エ上ゲ作動スライドブロック	Clamp Lifting Spring Slide Block
418123	押エ上ゲ作動レバー（組）	Clamp Lifting Crank 418124 with 374029
418124	押エ上ゲ作動レバー	Clamp Lifting Crank
418127	押エ上ゲ作動レバー軸	Clamp Lifting Crank Shaft
418128	押エ上ゲ作動レバー連結棒	Clamp Lifting Crank Connecting Rod
418129	押エ上ゲ作動レバー連結軸	Clamp Lifting Crank Connecting Stud
418130	押エ上ゲ連結棒（上）ヒンジ軸ワッシャー	Clamp Lifting Connecting Rod (upper) Hinge Stud Washer
418130	押エ上ゲ作動レバー連結棒ヒンジ軸ワッシャー	Clamp Lifting Crank Connecting Rod Hinge Stud Washer
418130	押エ上ゲ作動レバー連結軸ワッシャー	Clamp Lifting Crank Connecting Stud Washer
418131	押エ上ゲクランク（組）	Clamp Lifting Connecting Crank with two 418133
418133	押エ上ゲ連結棒（上）ヒンジ軸	Clamp Lifting Connecting (upper) Hinge Stud
418133	押エ上ゲ作動レバー連結棒ヒンジ軸	Clamp Lifting Crank Connecting Rod Hinge Stud
418134	押エ上ゲクランク軸	Clamp Lifting Connecting Crank Shaft
418137	押エ上ゲ連結棒（上）	Clamp Lifting Connecting Rod (upper)
418555	押エ上ゲ作動板オイルチューブ	Clamp Lifting Plate Oil Tube
418558	押エ上ゲ作動板オイルチューブ支え	Clamp Lifting Plate Oil Tube Holder
541167-001	押エ上ゲ連結棒調整ナット（上）	Clamp Lifting Connecting Rod Adjusting Nut (upper)
541167-001	押エ上ゲ連結棒調整ナット（下）	Clamp Lifting Connecting Rod Adjusting Nut (lower)
543801-007	押エ上ゲ連結棒（上）ヒンジ軸止め輪	Clamp Lifting Connecting Rod (upper) Hinge stud Retaining Ring
543801-007	押エ上ゲ作動レバー連結棒ヒンジ軸止め輪	Clamp Lifting Crank Connecting Rod Hinge Stud Retaining Ring
543801-007	押エ上ゲ作動レバー連結軸止め輪	Clamp Lifting Crank Connecting Stud Retaining Ring
543801-012	押エ上ゲ作動レバー軸止め輪	Clamp Lifting Crank Shaft Retaining Ring
543803-015	押エ上ゲ作動板オイルチューブ支えワッシャー	Clamp Lifting Plate Oil Tube Holder Washer
544205-001	押エ上ゲクランク軸油穴止メネジ	Clamp Lifting Connecting Crank Shaft Hole Plug Screw
544205-001	押エ上ゲ作動レバー軸油穴止メネジ	Clamp Lifting Crank Shaft Hole Plug Screw
544208-005	糸ユルメ係り作動ブロック止メネジ	Tension Releasing Bar Block Screw
545313	押エ上ゲクランク軸止メネジ	Clamp Lifting Connecting Crank Shaft Set Screw
545313	押エ上ゲ作動レバー軸止メネジ	Clamp Lifting Crank Shaft Set Screw

4. THREAD WIPER & THROAT PLATE COMPONENTS ワイパー、針棒 関係

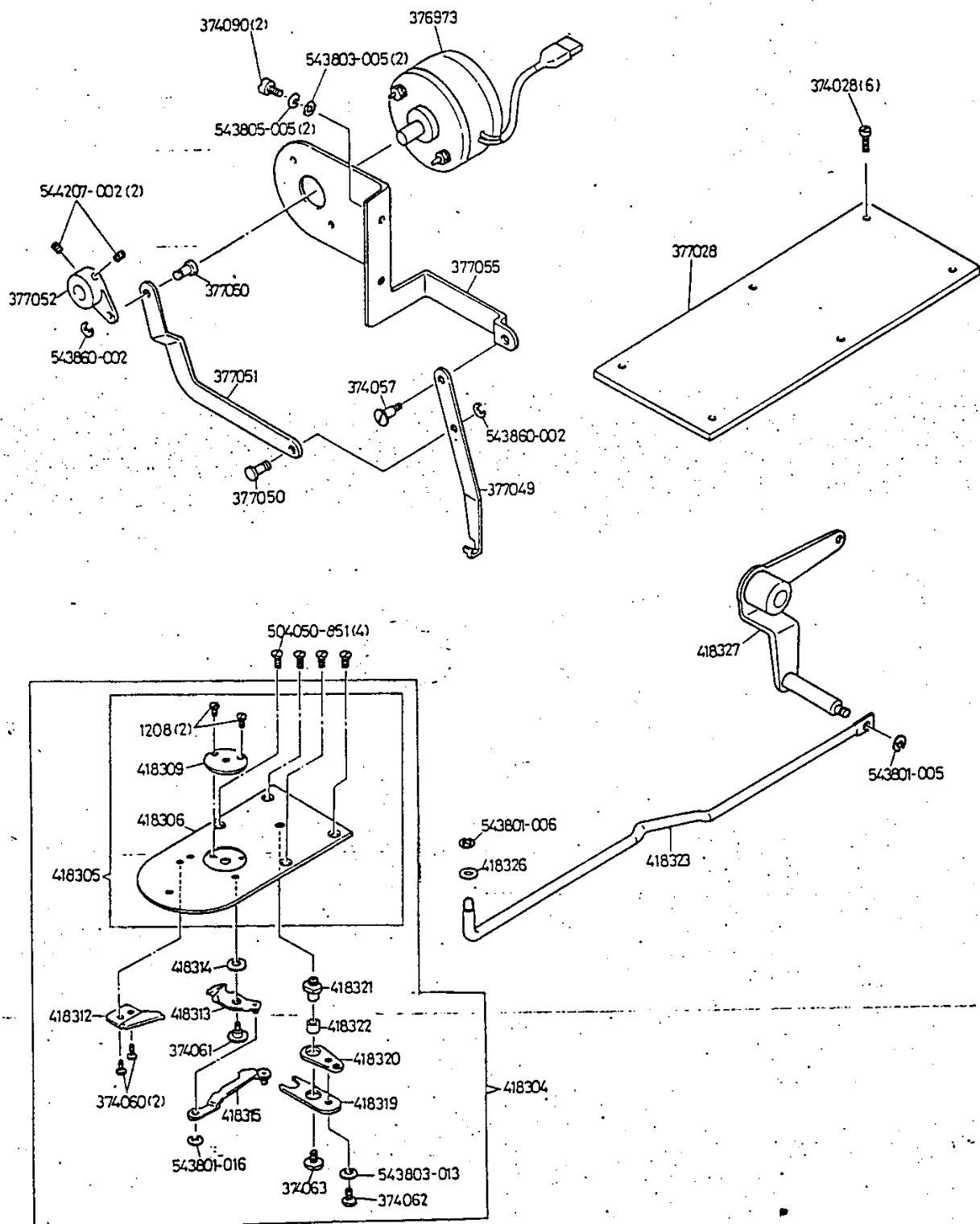

No.	名 称	Description
1208	針板針穴締メネジ (2)	Throat Plate Needle Hole Bushing Screw (2)
374028	シリンダーカバープレート (上) 締メネジ (6)	Cylinder Cover Plate (top) Screw (6)
374057	ワイバーヒンジネジ	Thread Viper Hinge Screw
374060	ナイフ (固定) 締メネジ (2)	Knife (stationary) Screw (2)
374061	ナイフ (可動) ヒンジネジ	Knife (movable) Hinge Screw
374062	ナイフ (可動) レバー (下) 締メネジ	Knife (movable) Lever (lower) Screw
374063	ナイフ (可動) レバー (下) キャップネジ	Knife (movable) Lever (lower) Cap Screw
374090	ワイバーブラケット止メネジ (2)	Thread Viper Bracket Screw (2)
378973	ワイバーソレノイド、コネクター (組)	Thread Viper Solenoid Connector Complete
377038	シリンダーカバープレート (上)	Cylinder Cover Plate (top)
377049	ワイバー	Thread Viper
377050	ワイバー連結軸	Thread Viper Connecting Stud
377050	ワイバー作動板連結軸	Thread Viper Operating Plate Connecting Stud
377051	ワイバー連結板	Thread Viper Connecting Plate
377052	ワイバー作動板	Thread Viper Operating Plate
377055	ワイバーブラケット	Thread Viper Bracket
418304	針板 (組組)	Throat Plate Complete, Nos. 374061 to 374063, 418305, 418312 to 418315, 418319 to 418322, 543801-016, 543803-013 and two 374060
418305	針板 (組)	Throat Plate 418306 with 418306, 418309 and two 1208
418306	針板	Throat Plate
418309	針板針穴 (2.5 針穴)	Throat Plate Needle Hole Bushing (2.5 needle hole)
418312	ナイフ (固定)	Knife (stationary)
418313	ナイフ (可動)	Knife (movable)
418314	ナイフ (可動) 調節ワッシャー	Knife (movable) Adjusting Washer (state size required)
-001	(厚サ 0.35mm)	(0.35mm thick)
-002	(厚サ 0.4mm)	(0.4mm thick)
-003	(厚サ 0.45mm)	(0.45mm thick)
-004	(厚サ 0.5mm)	(0.5mm thick)
418315	ナイフ (可動) リンク	Knife (movable) Connecting Link
418319	ナイフ (可動) レバー (下)	Knife (movable) Lever (lower)
418320	ナイフ (可動) レバー (上)	Knife (movable) Lever (upper)
418321	ナイフ (可動) レバー (上) ネジ軸	Knife (movable) Lever (upper) Screw Stud
418322	ナイフ (可動) レバー (上) ネジ軸カラー	Knife (movable) Lever (upper) Screw Stud Collar
418323	ナイフバー	Knife Bar
418326	ナイフバー案内軸ワッシャー	Knife Bar Guide Pin Washer
418327	ナイフバー作動レバー (下)	Knife Bar Operating Crank (lower)
504050-851	針板締メネジ (4)	Throat Plate Screw (4)
543801-005	ナイフバー作動レバー (下) スタッド止メ輪	Knife Bar Operating Crank (lower) Retaining Ring
543801-006	ナイフバー案内軸止メ輪	Knife Bar Guide Pin Retaining Ring
543801-016	ナイフ (可動) リンク止メ輪	Knife (movable) Connecting Link Retaining Ring
543803-005	ワイバーブラケット止メネジ座金 (2)	Thread Viper Bracket Screw Washer (2)
543803-013	ナイフ (可動) レバー (下) 締メネジワッシャー	Knife (movable) Lever (lower) Screw Washer
543805-005	ワイバーブラケット止メネジバネ座金 (2)	Thread Viper Bracket Screw Spring Lock Washer (2)
543860-002	ワイバー連結軸止メ輪	Thread Viper Connecting Stud Retaining Ring
543860-002	ワイバー作動板連結軸止メ輪	Thread Viper Operating Plate Connecting Stud Retaining Ring
544207-002	ワイバー作動板止メネジ (2)	Thread Viper Operating Plate Screw (2)

5 . KNIFE BAR COMPONENTS
ナイフバー 関係

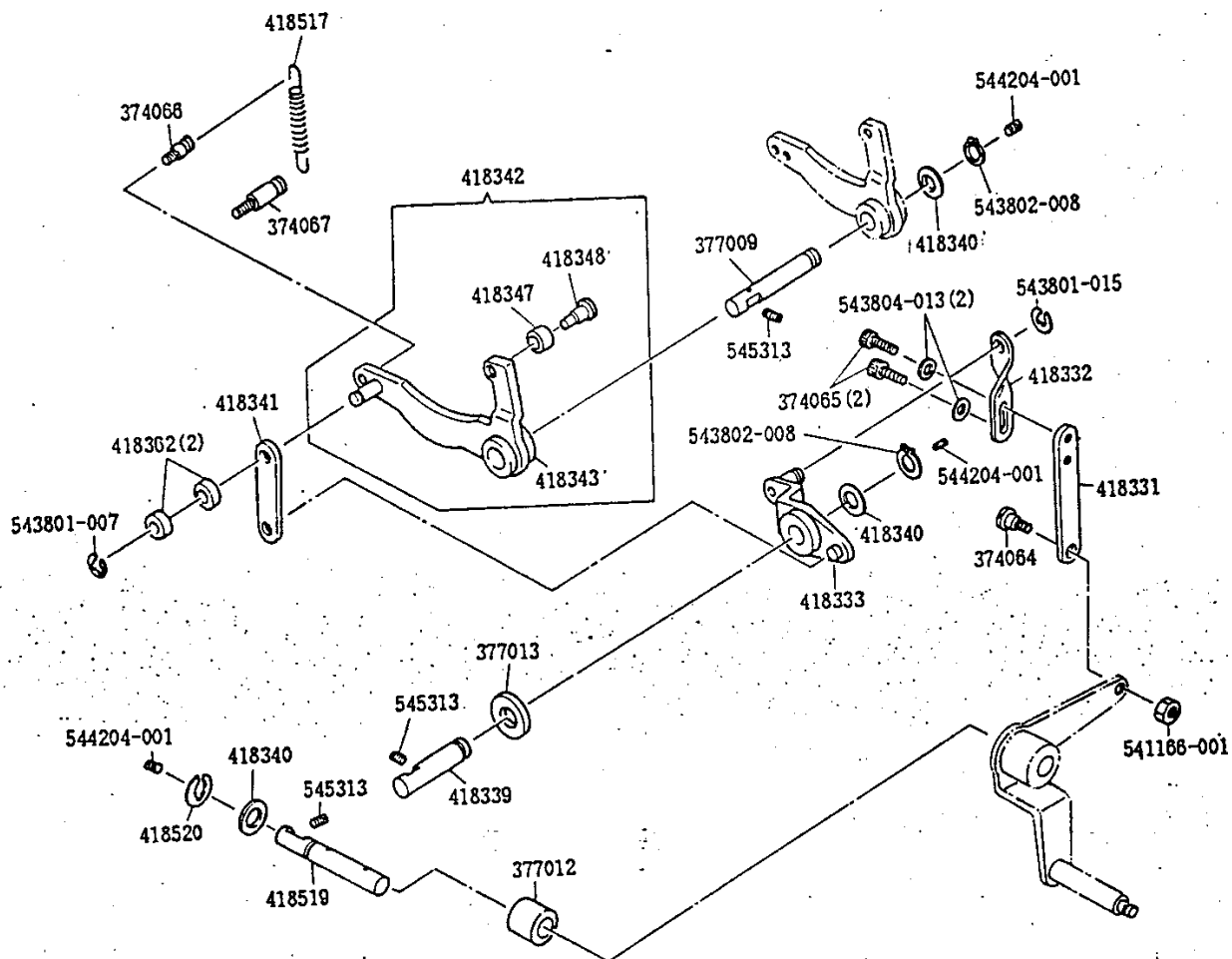

No.	名 称	Description
374064	ナイフバー作動レバーリンク (下) ヒンジネジ	Knife Bar Operating Crank Link (lower) Hinge Screw
374065	ナイフバー作動レバーリンク (上) 締メネジ (2)	Knife Bar Operating Crank Link (upper) Screw (2)
374066	ナイフバー作動レバー (従動) パネネジ軸 (上)	Knife Bar Operating Cam Connecting Crank Spring Screw Stud (upper)
374067	ナイフバー作動レバー (従動) パネネジ軸 (下)	Knife Bar Operating Cam Connecting Crank Spring Screw Stud (lower)
377009	ナイフバー作動レバー (従動) 軸	Knife Bar Operating Cam Connecting Crank Shaft
377012	ナイフバー作動レバー (下) 軸カラー	Knife Bar Operating Crank (lower) Shaft Collar
377013	ナイフバー作動レバー (上) ヒンジ軸カラー	Knife Bar Operating Crank (upper) Hinge Stud Collar
418331	ナイフバー作動レバーリンク (下)	Knife Bar Operating Crank Link (lower)
418332	ナイフバー作動レバーリンク (上)	Knife Bar Operating Crank Link (upper)
418333	ナイフバー作動レバー (上)	Knife Bar Operating Crank (upper)
418339	ナイフバー作動レバー (上) ヒンジ軸	Knife Bar Operating Crank (upper) Hinge Stud
418340	ナイフバー作動レバー (従動) 軸ワッシャー	Knife Bar Operating Cam Connecting Crank Shaft Washer
418340	ナイフバー作動カム解除レバー (下) 軸ワッシャー	Knife Bar Operating Cam Releasing Lever (lower) Shaft Washer
418340	ナイフバー作動レバー (上) ヒンジ軸ワッシャー	Knife Bar Operating Crank (upper) Hinge Stud Washer
418341	ナイフバー作動レバー (従動) リンク	Knife Bar Operating Cam Connecting Crank Link
418342	ナイフバー作動レバー (従動) (組)	Knife Bar Operating Cam Connecting Crank Complete, Nos. 418343, 418347 and 418348
418343	ナイフバー作動レバー (従動)	Knife Bar Operating Cam Connecting Crank
418347	ナイフバー作動レバー (従動) ローラー	Knife Bar Operating Cam Connecting Crank Roller
418348	ナイフバー作動レバー (従動) ローラー軸	Knife Bar Operating Cam Connecting Crank Roller Stud
418362	ナイフバー作動レバー (従動) リンクカラー (2)	Knife Bar Operating Cam Connecting Crank Link Collar (2)
418517	ナイフバー作動レバー (従動) パネ	Knife Bar Operating Cam Connecting Crank Spring
418519	ナイフバー作動カム解除レバー (下) 軸	Knife Bar Operating Cam Releasing Lever (lower) Shaft
418520	ナイフバー作動カム解除レバー (下) 軸止メネジ	Knife Bar Operating Cam Releasing Lever (lower) Shaft Retaining Ring
541166-001	ナイフバー作動レバーリンク (下) ヒンジネジナット	Knife Bar Operating Crank Link (lower) Hinge Screw Nut
543801-007	ナイフバー作動レバー (従動) リンク止メネジ	Knife Bar Operating Cam Connecting Crank Link Retaining Ring
543801-015	ナイフバー作動レバーリンク (上) 止メネジ	Knife Bar Operating Crank Link (upper) Retaining Ring
543802-008	ナイフバー作動レバー (従動) 軸止メネジ	Knife Bar Operating Cam Connecting Crank Shaft Retaining Ring
543802-008	ナイフバー作動レバー (上) ヒンジ軸止メネジ	Knife Bar Operating Crank (upper) Hinge Stud Retaining Ring
543804-013	ナイフバー作動レバーリンク (上) 締メネジワッシャー (2)	Knife Bar Operating Crank Link (upper) Screw Washer (2)
544204-001	ナイフバー作動レバー (従動) 軸油穴止メネジ	Knife Bar Operating Cam Connecting Crank Shaft Hole Plug Screw
544204-001	ナイフバー作動カム解除レバー (下) 軸油穴止メネジ	Knife Bar Operating Cam Releasing Lever (lower) Shaft Hole Plug Screw
544204-001	ナイフバー作動レバー (上) ヒンジ軸油穴止メネジ	Knife Bar Operating Crank (upper) Hinge Stud Hole Plug Screw
545313	ナイフバー作動レバー (従動) 軸止メネジ	Knife Bar Operating Cam Connecting Crank Shaft Set Screw
545313	ナイフバー作動カム解除レバー (下) 軸止メネジ	Knife Bar Operating Cam Releasing Lever (lower) Shaft Set Screw
545313	ナイフバー作動レバー (上) ヒンジ軸止メネジ	Knife Bar Operating Crank (upper) Hinge Stud Set Screw

6 . TENSION & THREAD LUBRICATING RESERVOIR COMPONENTS 上糸テンション、上糸オイルリザーバー 関係

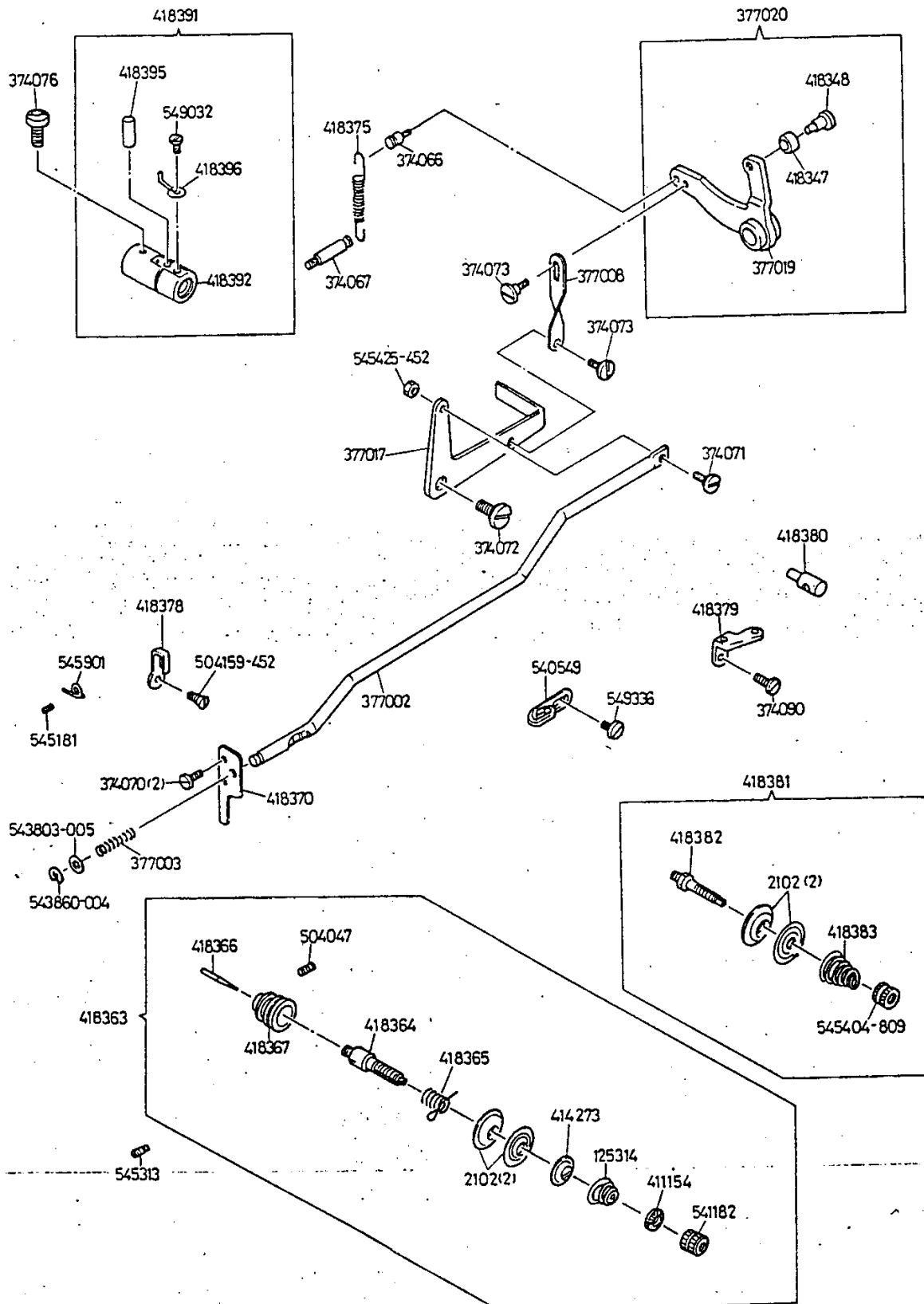

No.	名 称	Description
2102	糸調子皿 (2)	Tension Disc (2)
2102	プリテンションディスク (2)	Pre-Tension Disc (2)
125314	糸調子バネ	Tension Spring
374066	糸ユルメ棒作動板バネネジ (上)	Tension Releasing Bar Operating Crank Spring Screw Stud (upper)
374067	糸ユルメ棒作動板バネネジ (下)	Tension Releasing Bar Operating Crank Spring Screw Stud (lower)
374070	糸ユルメ棒案内棒メネジ (2)	Tension Releasing Bar Guide Screw (2)
374071	糸ユルメ棒ヒンジネジ	Tension Releasing Bar Hinge Screw
374072	糸ユルメ棒作動クランクヒンジネジ	Tension Releasing Bar Crank Hinge Screw
374073	糸ユルメ棒作動クランクヒンジネジ (2)	Tension Releasing Bar Crank Connection Hinge Screw (2)
374078	上糸オイルリザーバー棒メネジ	Thread Lubricating Reservoir Screw
374090	上糸案内 (前) 棒メネジ	Thread Retainer (front) Screw
377002	糸ユルメ棒	Tension Releasing Bar
377003	糸ユルメ棒戻シバネ	Tension Releasing Bar Return Spring
377008	糸ユルメ棒作動クランクリンク	Tension Releasing Bar Crank Connection
377017	糸ユルメ棒作動クランク	Tension Releasing Bar Crank
377019	糸ユルメ棒作動板	Tension Releasing Bar Operating Crank
377020	糸ユルメ棒作動板 (組)	Tension Releasing Bar Operating Crank Complete, Nos. 377019, 418347 and 418348
411154	糸調子ナット座金	Tension Regulating Thumb Nut Washer
414273	糸調子皿押エ	Tension Releasing Disc
418347	糸ユルメ棒作動板ローラー	Tension Releasing Bar Operating Crank Roller
418348	糸ユルメ棒作動板ローラー軸	Tension Releasing Bar Operating Crank Roller Stud
418353	上糸調子器 (組)	Tension Complete, Nos. 125314, 411154, 414273, 418304 to 418307, 541182 and two 2102
418364	糸調子棒	Tension Stud
418365	糸戻りバネ	Thread Take-up Spring
418366	糸ユルメピン	Tension Releasing Pin
418367	糸調子外筒 (組)	Thread Take-up Spring Regulator with 504047
418370	糸ユルメ棒案内	Tension Releasing Bar Guide
418375	糸ユルメ棒作動板バネ	Tension Releasing Bar Crank Link Spring
418378	アーム糸掛け (中)	Tension Thread Retainer
418379	上糸案内 (前)	Thread Retainer (front)
418380	上糸案内 (後)	Thread Retainer (back)
418381	プリテンション (組)	Pre-Tension Complete, Nos. 418382, 418383, 545404-809 and two 2102
418382	プリテンションスタッド	Pre-Tension Stud
418383	プリテンションスプリング	Pre-Tension Spring
418391	上糸オイルリザーバー (組)	Thread Lubricating Reservoir Complete, Nos. 418392, 418395, 418396 and 549032
418392	上糸オイルリザーバー	Thread Lubricating Reservoir
418395	上糸オイルリザーバー	Thread Lubricating Reservoir Oil Felt
418396	上糸オイルリザーバー糸案内	Thread Lubricating Reservoir Thread Guide
504047	糸調子棒止メネジ	Tension Stud Set Screw
504159-452	アーム糸掛け (中) 棒メネジ	Tension Thread Retainer Screw
540549	アーム糸掛け (右)	Thread Guard (side of arm)
541182	糸調子ナット	Tension Regulating Thumb Nut
543803-005	糸ユルメ棒座金	Tension Releasing Bar Washer
543806-004	糸ユルメ棒止メ輪	Tension Releasing Bar Retaining Ring
545181	アーム糸掛け (左) 止メネジ	Thread Guard (side of arm) Set Screw
545313	糸調子外筒止メネジ	Thread Take-up Spring Regulator Set Screw
545404-809	プリテンション調子ナット	Pre-Tension Regulating Thumb Nut
545425-452	糸ユルメ棒ヒンジネジナット	Tension Releasing Bar Hinge Screw Nut
545901	アーム糸掛け (左)	Thread Guard (side of arm)
549032	上糸オイルリザーバー糸案内棒メネジ	Thread Lubricating Reservoir Thread Guide Screw
549336	アーム糸掛け (右) 棒メネジ	Thread Guard (side of arm) Screw

7. ARM TOP COVER & BOBBIN WINDER COMPONENTS
 上蓋。ボビンワインダー 関係

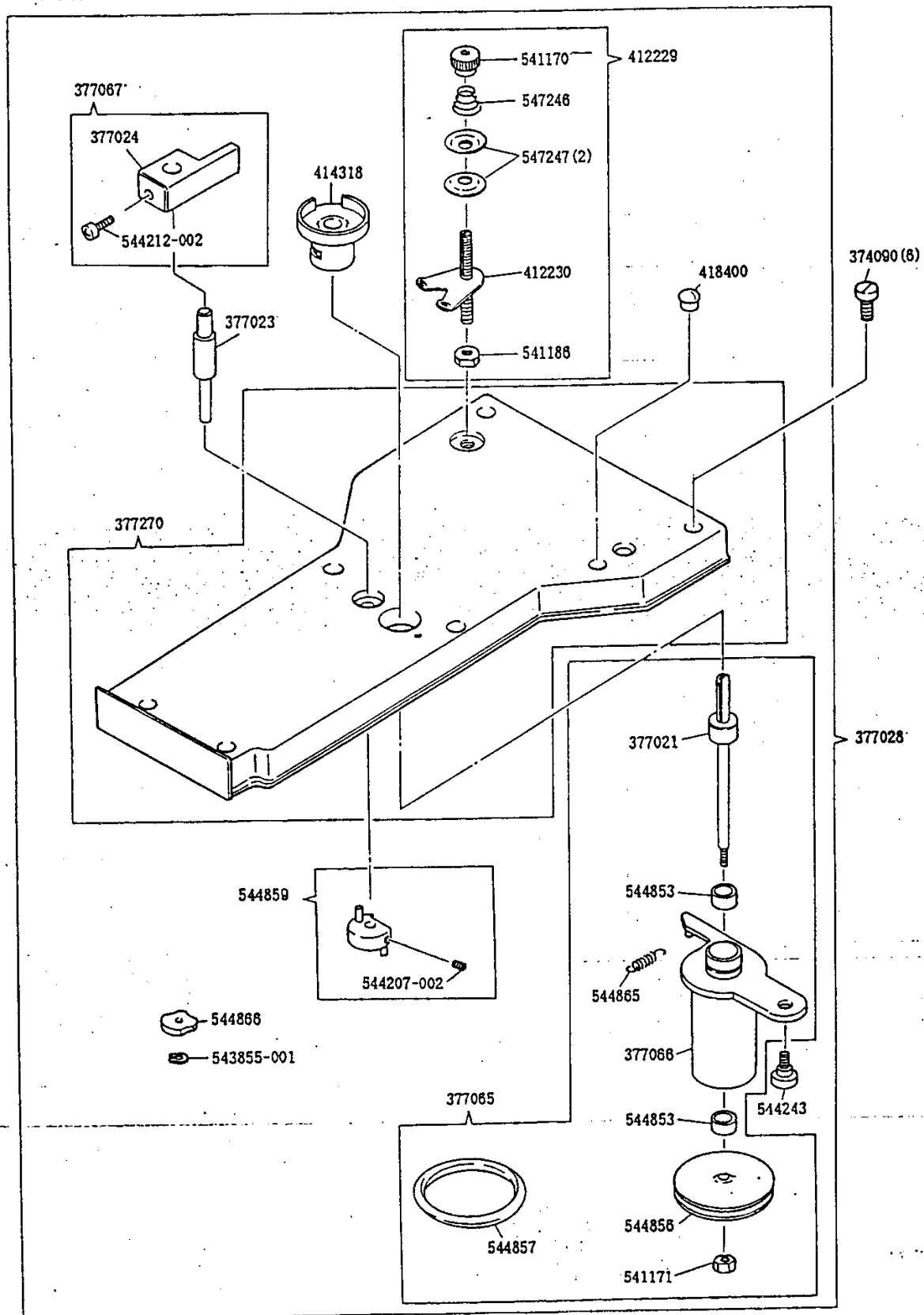

No.	名 称	Description
374090	アーム上蓋締メネジ (G)	Arm Top Cover Screw (G)
377021	糸巻軸	Bobbin Winder Spindle
377023	ボビンワインダーカム軸	Bobbin Winder Actuating Cam Stud
377024	ボビンワインダーレバー	Bobbin Winder Stop Latch
377028	アーム上蓋 (組)	Arm Top Cover 377270 with 377023, 377065, 377067, 412229, 414318, 418400, 543855-001, 544243, 544859 and 544866
377065	糸巻軸 (組)	Bobbin Winder Spindle Complete, Nos. 377021, 377066, 541171, two 544853, 544856, 544857 and 544865
377066	糸巻軸ベアリングハウジング (組)	Bobbin Winder Bearing Housing Complete
377067	ボビンワインダーレバー (組)	Bobbin Winder Stop Latch Complete, Nos. 377024 and 544212-002
377270	アーム上蓋	Arm Top Cover
412229	ボビンワインダーテンション (組)	Bobbin Winder Tension Complete, Nos. 412230, 541170, 541186, 547246 and two 547247
412230	ボビンワインダーテンション軸 (組)	Bobbin Winder Tension Stud Complete
414318	ボビン受け	Bobbin Winder Spindle Thread Guard
418400	アーム上蓋ホールプラグ	Arm Top Cover Hole Plug
541170	ボビンワインダーテンションナット	Bobbin Winder Tension Nut
541171	糸巻軸ナット	Bobbin Winder Pulley Lock Nut
541186	ボビンワインダーテンションロックナット	Bobbin Winder Tension Lock Nut
543855-001	ボビンワインダーストッパー止メネジ	Bobbin Winder Stopper Snap Ring
544207-002	ボビンワインダーカム止メネジ	Bobbin Winder Actuating Cam Set Screw
544212-002	ボビンワインダーレバー止メネジ	Bobbin Winder Stop Latch Set Screw
544243	ボビンワインダー支持板設ネジ	Bobbin Winder Bracket Screw Stud
544853	糸巻軸ベアリング (2)	Bobbin Winder Bearing (2)
544856	糸巻車	Bobbin Winder Pulley
544857	糸巻車ゴム輪	Bobbin Winder Pulley Ring (rubber)
544859	ボビンワインダーカム (組)	Bobbin Winder Actuating Cam Complete, Nos. 544860-900 and 544207-002
544865	ボビンワインダーバネ	Bobbin Winder Spring
544866	ボビンワインダーストッパー	Bobbin Winder Stopper
547246	ボビンワインダーテンションバネ	Bobbin Winder Tension Spring
547247	ボビンワインダーテンション鋼子皿 (2)	Bobbin Winder Tension Disc (2)

・8 . COVERS COMPONENTS
カバー 関係

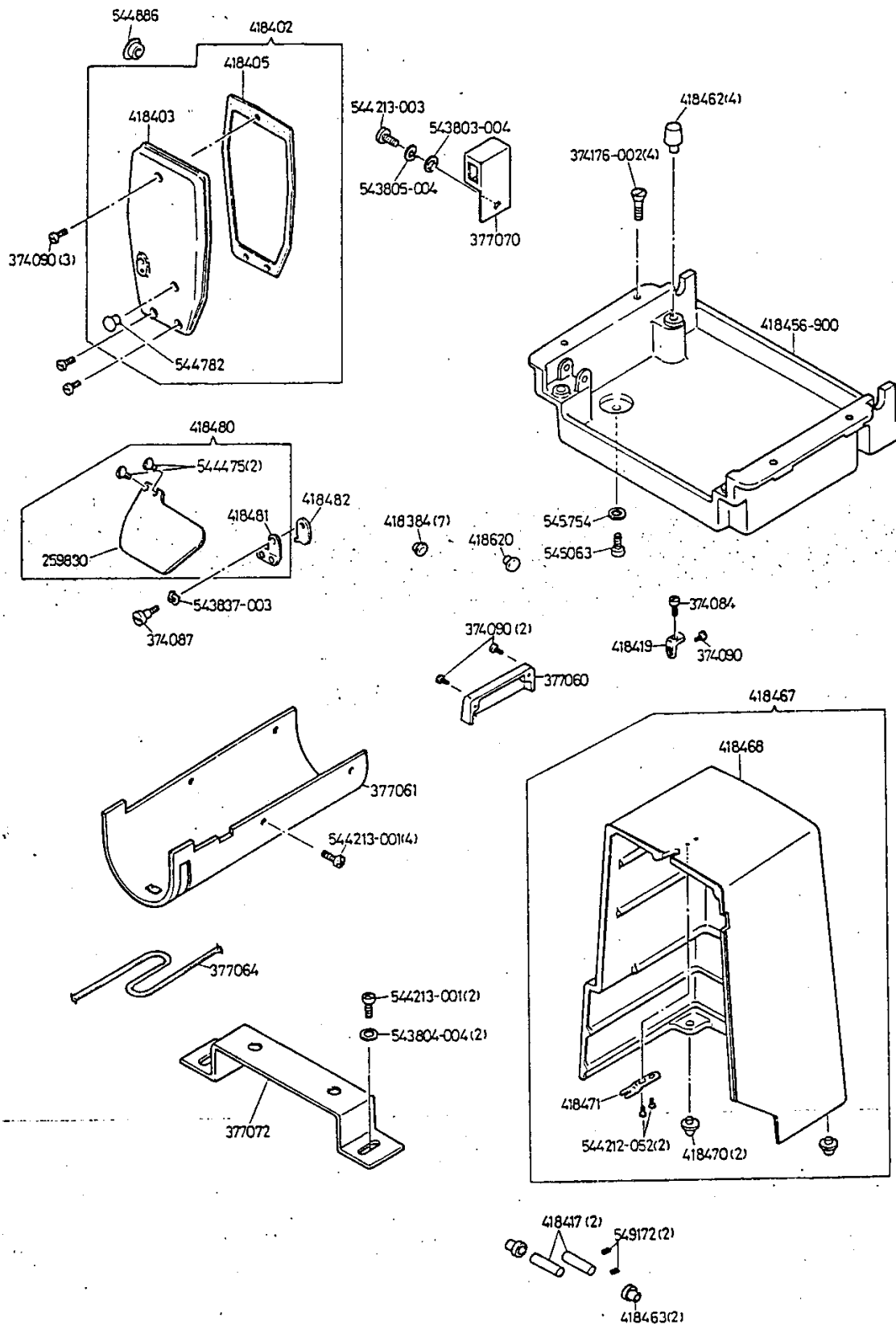

No.	名 称	Description
259830	アイガード	Eye Guard Deflector
374084	ベルトガード固定ネジ	Belt Guard Lock Screw
374087	アイガードブラケットヒンジネジ	Eye Guard Bracket Hinge Screw
374090	アーム側板締メネジ (2)	Arm Slide Cover Screw (2)
374090	ベルトガード固定ネジブラケット締メネジ	Belt Guard Lock Screw Bracket Screw
374090	面板締メネジ (3)	Face Plate Screw (3)
374176-002	油受け止メネジ (4)	Drip Pan Set Screw (4)
377061	シリンダーカバー (組)	Cylinder Cover Complete
377064	シリンダーカバーオイルウィック	Cylinder Cover Oil Wick
377070	ストップスイッチブラケット	Stop Switch Bracket
377072	ベルトガード台	Belt Guard Base
418384	アームホールプラグ (小) (7)	Arm Hole Plug (small) (7)
418402	面板 (組)	Face Plate Complete, Nos. 418403 and 544782
418403	面板	Face Plate with 418405
418405	面板ガスケット	Face Plate Gasket
418417	ミシンヒンジ軸 (2)	Machine Hinge (2)
418419	ベルトガード固定ネジブラケット	Belt Guard Lock Screw Bracket
418456-900	油受け	Drip Pan
418402	ミシンクッション (4)	Machine Cushion (4)
418403	ミシンヒンジ軸カラー (2)	Machine Hinge Collar (2)
418467	ベルトガード (組)	Belt Guard Complete, Nos. 418468, 418471 and two 544212-052
418468	ベルトガード	Belt Guard with two 418470
418470	ベルトガードクッション (2)	Belt Guard Cushion (2)
418471	ベルトガード固定板	Belt Guard Lock Plate
418480	アイガード (組)	Eye Guard Complete, Nos. 259830, 418481 and two 544475
418481	アイガードブラケット	Eye Guard Bracket
418482	アイガード制動板	Eye Guard Stop Plate
418020	アームホールプラグ (大)	Arm Hole Plug (large)
543803-004	ストップスイッチブラケット止メネジ座金	Stop Switch Bracket Set Screw Washer
543804-004	ベルトガード台止メネジ座金 (2)	Belt Guard Base Set Screw Washer (2)
543805-004	ストップスイッチブラケット止メネジバネ座金	Stop Switch Bracket Set Screw Spring Lock Washer
543837-003	アイガードブラケットヒンジネジウェーブワッシャー	Eye Guard Bracket Hinge Screw Washer
544212-052	ベルトガード固定板締メネジ (2)	Belt Guard Lock Plate Screw (2)
544213-001	シリンダーカバー止メネジ (4)	Cylinder Cover Set Screw (4)
544213-001	ベルトガード台止メネジ (2)	Belt Guard Base Set Screw (2)
544213-003	ストップスイッチブラケット止メネジ	Stop Switch Bracket Set Screw
544475	アイガード締メネジ (2)	Eye Guard Deflector Screw (2)
544782	面板ホールプラグ	Face Plate Hole Plug
544886	アームホールプラグ (大)	Arm Hole Plug (large)
545036	油受けドレーンネジ	Drip Pan Plug Screw
545754	油受けドレーンネジパッキン	Drip Pan Plug Screw Gasket
549172	ミシンヒンジ軸止メネジ (2)	Machine Hinge Set Screw (2)

9 . AIR CYLINDERS COMPONENTS
エアシリンダー 関係

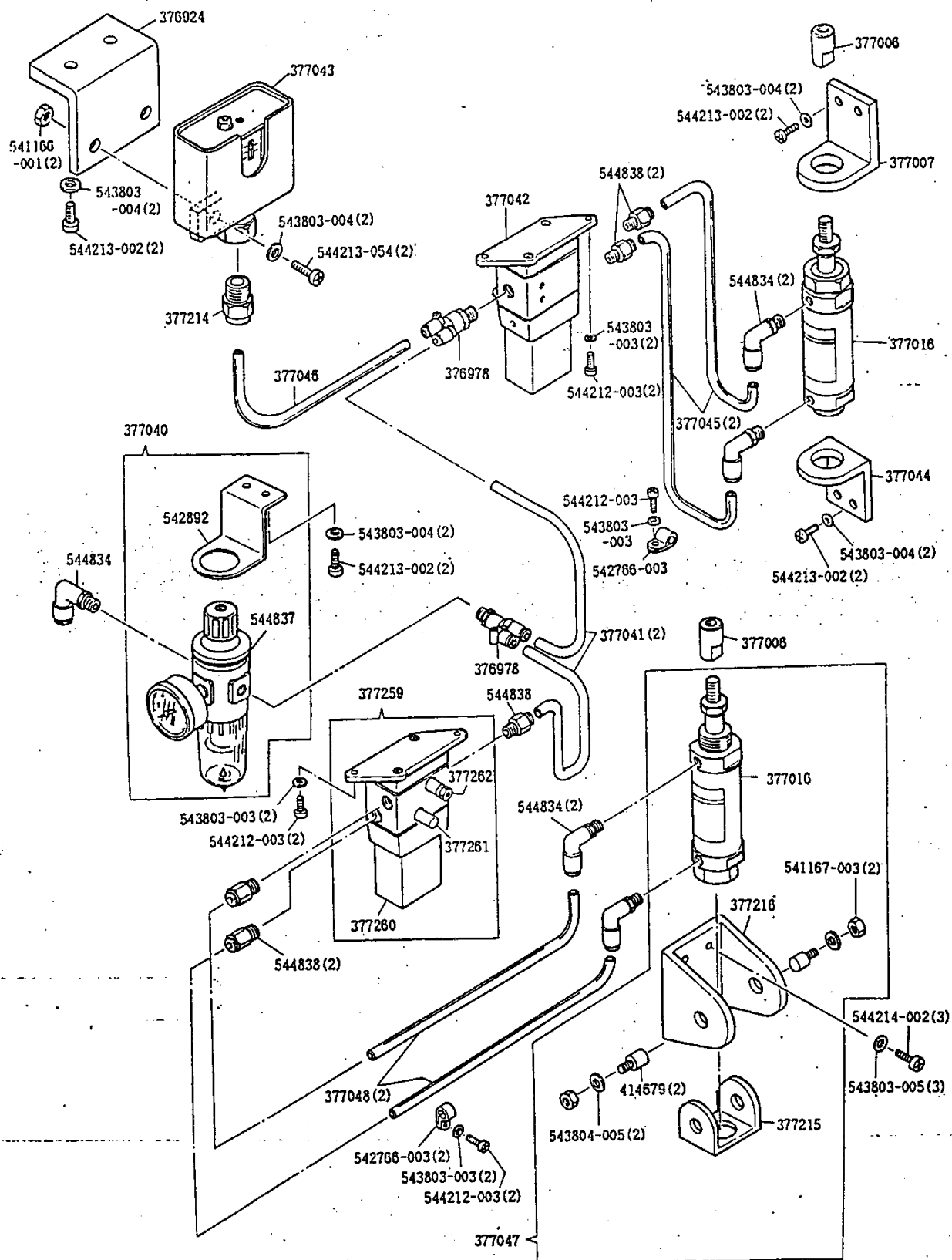

No.	名 称	Description
376924	圧力スイッチブラケット	Air Pressure Switch Bracket
376978	フィルターレギュレーター-継手 (O U Tポート)	Filter Regulator Divided Sleeve (OUT port)
376978	ナイフバー作動カム解除電磁弁継手 (Pポート)	Knife Bar Operating Cam Releasing Solenoid Valve Divided Sleeve (P port)
377006	押エ上格作動エアシリンダーコネクション	Clamp Lifting Operating Air Cylinder Connection
377006	ナイフバー作動カム解除エアシリンダーコネクション	Knife Bar Operating Cam Releasing Air Cylinder Connection
377007	ナイフバー作動カム解除エアシリンダーブラケット	Knife Bar Operating Cam Releasing Air Cylinder Bracket (upper)
	(上)	
377018	押エ上格作動エアシリンダー	Clamp Lifting Operating Air Cylinder
377018	ナイフバー作動カム解除エアシリンダー	Knife Bar Operating Cam Releasing Air Cylinder
377040	フィルターレギュレーター (組)	Filter Regulator Complete, Nos. 542892 and 544837
377041	フィルターレギュレーター-継手チューブ (O U T側) (2)	Filter Regulator Divided Sleeve Tube (OUT side) (2)
377042	ナイフバー作動カム解除電磁弁	Knife Bar Operating Cam Releasing Solenoid Valve
377043	圧力スイッチ	Air Pressure Switch
377044	ナイフバー作動カム解除エアシリンダーブラケット (下)	Knife Bar Operating Cam Releasing Air Cylinder Bracket (lower)
377045	ナイフバー作動カム解除エアシリンダー-継手チューブ (2)	Knife Bar Operating Cam Releasing Air Cylinder Tube Connection Tube (2)
377046	圧力スイッチチューブ	Air Pressure Switch Tube
377047	押エ上格作動エアシリンダー (組)	Clamp Lifting Operating Air Cylinder Complete, Nos. 377016, 377215, 377216, two 414679, two 541167-003 and two 543804-005
377048	押エ上格作動エアシリンダー-継手チューブ (2)	Clamp Lifting Operating Air Cylinder Tube Connection Tube (2)
377214	圧力スイッチ継手	Air Pressure Switch Sleeve
377215	押エ上格作動エアシリンダー-取付板	Clamp Lifting Operating Air Cylinder Bracket
377216	押エ上格作動エアシリンダー-支え板	Clamp Lifting Operating Air Cylinder Holder
377259	押エ上格作動電磁弁 (組)	Clamp Lifting Operating Solenoid Valve Complete, Nos. 377260, 377261 and 377262
377260	押エ上格作動電磁弁	Clamp Lifting Operating Solenoid Valve
377261	押エ上格作動電磁弁サイレンサー	Clamp Lifting Operating Solenoid Valve Silencer
377262	押エ上格作動電磁弁絞り弁	Clamp Lifting Operating Solenoid Valve Throttle
414679	押エ上格作動エアシリンダー-取付板ヒンジ軸 (2)	Clamp Lifting Operating Air Cylinder Bracket Hinge Stud (2)
541166-001	圧力スイッチ止メネジナット (2)	Air Pressure Switch Set Screw Nut (2)
541167-003	押エ上格作動エアシリンダー-取付板ヒンジ軸ナット (2)	Clamp Lifting Operating Air Cylinder Bracket Hinge Stud Nut (2)
542766-003	押エ上格作動エアシリンダー-継手チューブクリップ (2)	Clamp Lifting Operating Air Cylinder Tube Connection Tube Crip (2)
542766-003	ナイフバー作動カム解除エアシリンダー-継手チューブクリップ	Knife Bar Operating Cam Releasing Air Cylinder Tube Connection Tube Crip
542892	フィルターレギュレーターブラケット	Filter Regulator Bracket
543803-003	押エ上格作動電磁弁止メネジ皿金 (2)	Clamp Lifting Operating Solenoid Valve Set Screw Washer (2)
543803-003	押エ上格作動エアシリンダー-継手チューブクリップ止メネジ皿金 (2)	Clamp Lifting Operating Air Cylinder Tube Connection Tube Crip Set Screw Washer (2)
543803-003	ナイフバー作動カム解除電磁弁止メネジ皿金 (2)	Knife Bar Operating Cam Releasing Solenoid Valve Set Screw Washer (2)
543803-003	ナイフバー作動カム解除エアシリンダー-継手チューブクリップ止メネジ皿金	Knife Bar Operating Cam Releasing Air Cylinder Tube Connection Tube Crip Set Screw Washer
543803-004	フィルターレギュレーター止メネジ皿金 (2)	Filter Regulator Set Screw Washer (2)
543803-004	ナイフバー作動カム解除エアシリンダーブラケット (上) 止メネジ皿金 (2)	Knife Bar Operating Cam Releasing Air Cylinder Bracket (upper) Set Screw Washer (2)
543803-004	ナイフバー作動カム解除エアシリンダーブラケット (下) 止メネジ皿金 (2)	Knife Bar Operating Cam Releasing Air Cylinder Bracket (lower) Set Screw Washer (2)
543803-004	圧力スイッチ止メネジ皿金 (2)	Air Pressure Switch Set Screw Washer (2)
543803-004	圧力スイッチブラケット止メネジ皿金 (2)	Air Pressure Switch Bracket Set Screw Washer (2)
543803-005	押エ上格作動エアシリンダー (組) 止メネジ皿金 (3)	Clamp Lifting Operating Air Cylinder Complete Set Screw Washer (3)
543804-005	押エ上格作動エアシリンダー-取付板ヒンジ軸皿金 (2)	Clamp Lifting Operating Air Cylinder Bracket Hinge Stud Washer (2)
544212-003	押エ上格作動電磁弁止メネジ (2)	Clamp Lifting Operating Solenoid Valve Set Screw (2)
544212-003	押エ上格作動エアシリンダー-継手チューブクリップ止メネジ (2)	Clamp Lifting Operating Air Cylinder Tube Connection Tube Crip Set Screw (2)
544212-003	ナイフバー作動カム解除電磁弁止メネジ (2)	Knife Bar Operating Cam Releasing Solenoid Valve Set Screw (2)
544212-003	ナイフバー作動カム解除エアシリンダー-継手チューブクリップ止メネジ	Knife Bar Operating Cam Releasing Air Cylinder Tube Connection Tube Crip Set Screw
544213-002	フィルターレギュレーター止メネジ (2)	Filter Regulator Set Screw (2)
544213-002	ナイフバー作動カム解除エアシリンダーブラケット (上) 止メネジ (2)	Knife Bar Operating Cam Releasing Air Cylinder Bracket (upper) Set Screw (2)
544213-002	ナイフバー作動カム解除エアシリンダーブラケット (下) 止メネジ (2)	Knife Bar Operating Cam Releasing Air Cylinder Bracket (lower) Set Screw (2)
544213-002	圧力スイッチブラケット止メネジ (2)	Air Pressure Switch Bracket Set Screw (2)
544213-054	圧力スイッチ止メネジ (2)	Air Pressure Switch Set Screw (2)
544214-002	押エ上格作動エアシリンダー (組) 止メネジ (3)	Clamp Lifting Operating Air Cylinder Complete Set Screw (3)
544834	フィルターレギュレーター-継手 (I Nポート)	Filter Regulator Tube Connection (IN port)
544834	押エ上格作動エアシリンダー-継手 (2)	Clamp Lifting Operating Air Cylinder Tube Connection (2)
544834	ナイフバー作動カム解除エアシリンダー-継手 (2)	Knife Bar Operating Cam Releasing Air Cylinder Tube Connection (2)
544837	フィルターレギュレーター	Filter Regulator
544838	押エ上格作動電磁弁継手 (Pポート)	Clamp Lifting Operating Solenoid Valve Sleeve (P port)
544838	押エ上格作動電磁弁継手 (Aポート)	Clamp Lifting Operating Solenoid Valve Sleeve (A port)
544838	押エ上格作動電磁弁継手 (Bポート)	Clamp Lifting Operating Solenoid Valve Sleeve (B port)
544838	ナイフバー作動カム解除電磁弁継手 (Aポート)	Knife Bar Operating Cam Releasing Solenoid Valve Sleeve (A port)
544838	ナイフバー作動カム解除電磁弁継手 (Bポート)	Knife Bar Operating Cam Releasing Solenoid Valve Sleeve (B port)

10. X AXIS DRIVE COMPONENTS
X軸駆動 関係

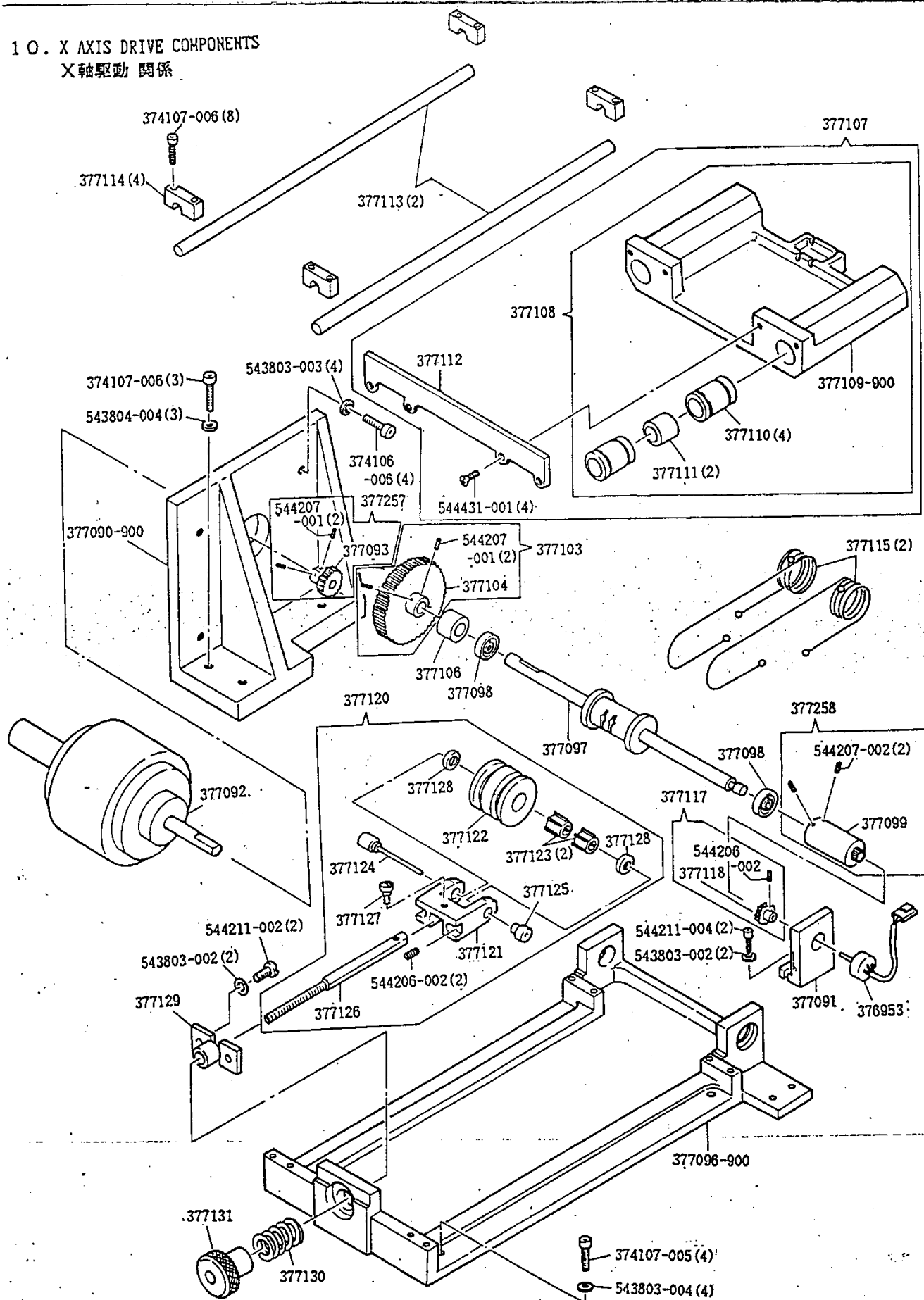

No.	名 称	Description
374106-006	X DCサーボモーター止メネジ (4)	X Axis DC Servo Motor Set Screw (4)
374107-005	X キャリアベース止メネジ (4)	X Axis Carriage Base Set Screw (4)
374107-006	X DCサーボモーターブラケット止メネジ (3)	X Axis DC Servo Motor Bracket Set Screw (3)
374107-006	X キャリアシャフト止メブロック止メネジ (8)	X Axis Carriage Shaft Retainer Set Screw (8)
376953	X 軸ポテンショメーター (組)	X Axis Potentiometer Complete
377090-900	X DCサーボモーターブラケット	X Axis DC Servo Motor Bracket
377091	X 軸ポテンショブラケット	X Axis Potentiometer Bracket
377092	X DCサーボモーター	X Axis DC Servo Motor
377093	X DCサーボモーターギア	X Axis DC Servo Motor Gear
377096-900	X キャリアベース	X Axis Carriage Base
377097	X ドライブシャフト	X Axis Drive Shaft
377098	X ドライブシャフトベアリング (2)	X Axis Drive Shaft Ball Bearing (2)
377099	X ポテンショメーター調節ギアカラー	X Axis Potentiometer Adjusting Gear
377103	X ドライブシャフトギア (組)	X Axis Drive Shaft Gear Complete, Nos. 377104 and two 544207-001
377104	X ドライブシャフトギア	X Axis Drive Shaft Gear
377108	X ドライブシャフトギアカラー	X Axis Drive Shaft Gear Collar
377107	X キャリア (組)	X Axis Carriage Complete, Nos. 377108, 377112 and four 544431-001
377108	X キャリア (組)	X Axis Carriage Complete, Nos. 377109-900, four 377110 and two 377111
377109-900	X キャリア	X Axis Carriage
377110	X キャリアベアリング (4)	X Axis Carriage Linear Bearing (4)
377111	X キャリアベアリングカラー (2)	X Axis Carriage Linear Bearing Collar (2)
377112	ドライブプレート	Drive Plate
377113	X キャリアシャフト (2)	X Axis Carriage Shaft (2)
377114	X キャリアシャフト止メブロック (4)	X Axis Carriage Shaft Retainer (4)
377115	X ドライブシャフトワイヤー (2)	X Axis Drive Shaft Wire (2)
377117	X ポテンショメーターギア (組)	X Axis Potentiometer Gear Complete, Nos. 377118 and 544206-002
377118	X ポテンショメーターギア	X Axis Potentiometer Gear
377120	X ドライブワイヤー, クレビス (組)	X Axis Drive Wire Pulley Shaft Retainer Complete, Nos. 377121, 377122, two 377123, 377124, 377125, 377126, 377127, two 377128 and two 544206-002
377121	X ドライブワイヤー・クレビス	X Axis Drive Wire Pulley Shaft Retainer
377122	X ドライブワイヤープーリー	X Axis Drive Wire Pulley
377123	X ドライブワイヤープーリーニードルケージ (2)	X Axis Drive Wire Pulley Needle Cage (2)
377124	X ドライブワイヤープーリー軸	X Axis Drive Wire Pulley Shaft
377125	X ドライブワイヤープーリー押エ	X Axis Drive Wire Pulley Shaft Support
377126	X ドライブワイヤースプリングシャフト	X Axis Drive Wire Tensioning Rod
377127	X ドライブワイヤー・クレビス段ネジ	X Axis Drive Wire Tensioning Rod Hinge Screw
377128	X ドライブワイヤープーリーワッシャー (2)	X Axis Drive Wire Pulley Washer (2)
377129	X テンション調節ブッシュ	X Axis Drive Wire Tension Support Bracket
377130	X テンション調節スプリング	X Axis Drive Wire Tensioning Spring
377131	X テンション調節スプリングノブ	X Axis Drive Wire Tensioning Spring Knob
377257	X DCサーボモーターギア (組)	X Axis DC Servo Motor Gear Complete, Nos. 377093 and two 544207-001
377258	X ポテンショメーター調節ギアカラー (組)	X Axis Potentiometer Adjusting Gear Collar Complete, Nos. 377099 and two 544207-002
543803-002	X ポテンショブラケット止メネジ座金 (2)	X Axis Potentiometer Bracket Set Screw Washer (2)
543803-002	X テンション調節ブッシュ止メネジ座金 (2)	X Axis Drive Wire Tension Support Bracket Set Screw Washer (2)
543803-003	X DCサーボモーター止メネジ座金 (4)	X Axis DC Servo Motor Set Screw Washer (4)
543803-004	X キャリアベース止メネジワッシャー (4)	X Axis Carriage Base Set Screw Washer (4)
543804-004	X DCサーボモーターブラケット止メネジ座金 (3)	X Axis DC Servo Motor Bracket Set Screw Washer (3)
544206-002	X ドライブワイヤープーリー軸止メネジ	X Axis Drive Wire Pulley Shaft Set Screw
544206-002	X ドライブワイヤープーリー押エ止メネジ	X Axis Drive Wire Pulley Shaft Support Set Screw
544206-002	X ポテンショメーターギア止メネジ	X Potentiometer Gear Set Screw
544207-001	X DCサーボモーターギア止メネジ (2)	X Axis DC Servo Motor Gear Set Screw (2)
544207-001	X ドライブシャフトギア止メネジ (2)	X Axis Drive Shaft Gear Set Screw (2)
544207-002	X ポテンショメーター調節ギアカラー止メネジ (2)	X Axis Potentiometer Adjusting Gear Collar Set Screw (2)
544211-002	X テンション調節ブッシュ止メネジ (2)	X Axis Drive Wire Tension Support Bracket Set Screw (2)
544211-004	X ポテンショブラケット止メネジ (2)	X Axis Potentiometer Bracket Set Screw (2)
544431-001	ドライブプレート止メネジ (4)	Drive Plate Set Screw (4)

1 1 . Y AXIS DRIVE COMPONENTS
Y軸驅動 關係

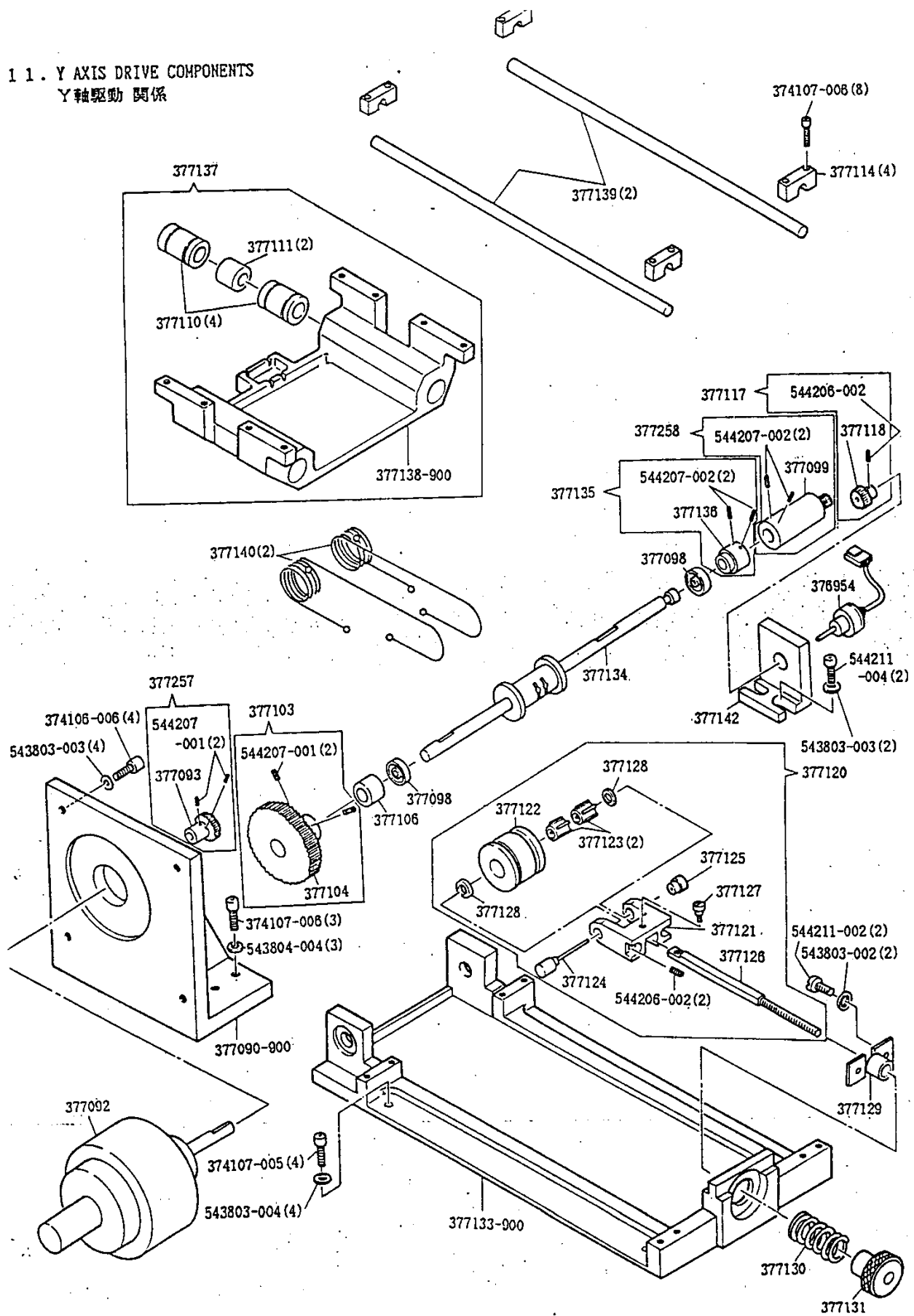

No.	名 称	Description
374100-000	Y DCサーボモーター止メネジ (4)	Y Axis DC Servo Motor Set Screw (4)
374107-005	Y キャリアベース止メネジ (4)	Y Axis Carriage Base Set Screw (4)
374107-000	Y DCサーボモーターブラケット止メネジ (3)	Y Axis DC Servo Motor Bracket Set Screw (3)
374107-006	Y キャリアシャフト止メブロック止メネジ (8)	Y Axis Carriage Shaft Retainer Set Screw (8)
376054	Y ポテンショメーター (組)	Y Axis Potentiometer Complete
377090-900	Y DCサーボモーターブラケット	Y Axis DC Servo Motor Bracket
377092	Y DCサーボモーター	Y Axis DC Servo Motor
377093	Y DCサーボモーターギア	Y Axis DC Servo Motor Gear
377098	Y ドライブシャフトベアリング (2)	Y Axis Drive Shaft Ball Bearing (2)
377099	Y ポテンショメーター調節ギアカラー	Y Axis Potentiometer Adjusting Gear Collar
377103	Y ドライブシャフトギア (組)	Y Axis Drive Shaft Gear Complete, Nos. 374104 and two 544207-001
377104	Y ドライブシャフトギア	Y Axis Drive Shaft Gear
377106	Y ドライブシャフトギアカラー	Y Axis Drive Shaft Gear Collar
377110	Y キャリアベアリング (4)	Y Axis Carriage Linear Bearing (4)
377111	Y キャリアベアリングカラー (2)	Y Axis Carriage Linear Bearing Collar (2)
377114	Y キャリアシャフト止メブロック (4)	Y Axis Carriage Shaft Retainer (4)
377117	Y ポテンショメーターギア (組)	Y Axis Potentiometer Gear Complete, Nos. 377118 and 544206-002
377118	Y ポテンショメーターギア	Y Axis Potentiometer Gear
377120	Y ドライブワイヤークレビス (組)	Y Axis Drive Wire Pulley Shaft Retainer Complete, Nos. 377121, 377122, two 377123, 377124, 377125, 377126, 377127, two 377128 and two 544206-002
377121	Y ドライブワイヤークレビス	Y Axis Drive Wire Pulley Shaft Retainer
377122	Y ドライブワイヤープーリー	Y Axis Drive Wire Pulley
377123	Y ドライブワイヤープーリーニードルケージ (2)	Y Axis Drive Wire Pulley Needle Cage (2)
377124	Y ドライブワイヤープーリー軸	Y Axis Drive Wire Pulley Shaft
377125	Y ドライブワイヤープーリー輪押エ	Y Axis Drive Wire Pulley Shaft Support
377126	Y ドライブワイヤースプリングシャフト	Y Axis Drive Wire Tensioning Rod
377127	Y ドライブワイヤークレビス股ネジ	Y Axis Drive Wire Tensioning Rod Hinge Screw
377128	Y ドライブワイヤープーリーワッシャー (2)	Y Axis Drive Wire Pulley Washer (2)
377129	Y テンション調節ブッシュ	Y Axis Drive Wire Tension Support Bracket
377130	Y テンション調節スプリング	Y Axis Drive Wire Tensioning Spring
377131	Y テンション調節スプリングノブ	Y Axis Drive Wire Tensioning Spring Knob
377133-900	Y キャリアベース	Y Axis Carriage Base
377134	Y ドライブシャフト	Y Axis Drive Shaft
377135	Y ドライブシャフトカラー (組)	Y Axis Drive Shaft Collar Complete, Nos. 377136 and two 544207-002
377136	Y ドライブシャフトカラー	Y Axis Drive Shaft Collar
377137	Y キャリア (組)	Y Axis Carriage Complete, Nos. four 377110, two 377111 and 377138-900
377138-900	Y キャリア	Y Axis Carriage
377139	Y キャリアシャフト (2)	Y Axis Carriage Shaft (2)
377140	Y ドライブシャフトワイヤー (2)	Y Axis Drive Shaft Wire (2)
377142	Y ポテンショメーターブラケット	Y Axis Potentiometer Bracket
377257	Y DCサーボモーターギア (組)	Y Axis DC Servo Motor Gear Complete, Nos. 377093 and two 544207-001
377258	Y ポテンショメーター調節ギアカラー (組)	Y Axis Potentiometer Adjusting Gear Collar Complete, Nos. 377099 and two 544207-002
543803-002	Y テンション調節ブッシュ止メネジ座金 (2)	Y Axis Drive Wire Tension Support Bracket Set Screw Washer (2)
543803-003	Y DCサーボモーター止メネジ座金 (4)	Y Axis DC Servo Motor Set Screw Washer (4)
543803-003	Y ポテンショメーターブラケット止メネジ座金 (2)	Y Axis Potentiometer Bracket Set Screw Washer (2)
543803-004	Y キャリアベース止メネジワッシャー (4)	Y Axis Carriage Base Set Screw Washer (4)
543804-004	Y DCサーボモーターブラケット止メネジ座金 (3)	Y Axis DC Servo Motor Bracket Set Screw Washer (3)
544206-002	Y ポテンショメーターギア止メネジ	Y Axis Potentiometer Gear Set Screw
544206-002	Y ドライブワイヤープーリー軸止メネジ	Y Axis Drive Wire Pulley Shaft Set Screw
544206-002	Y ドライブワイヤープーリー押エ止メネジ	Y Axis Drive Wire Pulley Shaft Support Set Screw
544207-001	Y DCサーボモーターギア止メネジ (2)	Y Axis DC Servo Motor Gear Set Screw (2)
544207-001	Y ドライブシャフトギア止メネジ (2)	Y Axis Drive Shaft Gear Set Screw (2)
544207-002	Y ドライブシャフトカラー止メネジ (2)	Y Axis Drive Shaft Collar Set Screw (2)
544207-002	Y ポテンショメーター調節ギアカラー止メネジ (2)	Y Axis Potentiometer Adjusting Gear Collar Set Screw (2)
544211-002	Y テンション調節ブッシュ止メネジ (2)	Y Axis Drive Wire Tension Support Bracket Set Screw (2)
544211-004	Y ポテンショメーターブラケット止メネジ (2)	Y Axis Potentiometer Bracket Set Screw (2)

X-Y軸駆動 関係

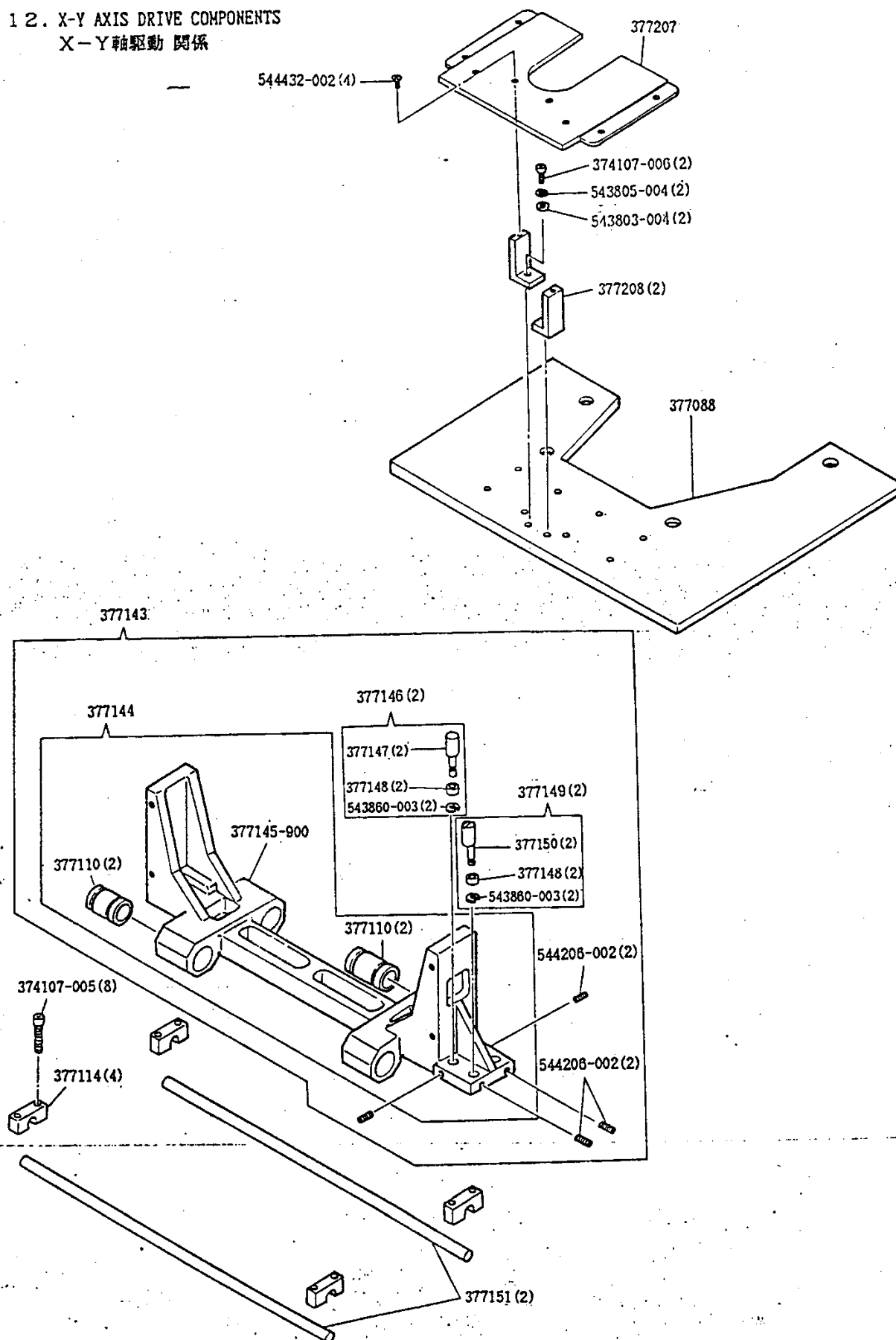

No.	名 称	Description
374107-005	X-Yキャリアシャフト止メブロック止メネジ (8)	X-Y Axis Translator Carriage Shaft Retainer Set Screw (8)
377107-008	針板補助板支止メネジ (2)	Throat Plate Extension Plate Support (2)
377088	針板補助板	Throat Plate Extension Plate
377110	X-Yキャリアリニアベアリング (4)	X-Y Axis Translator Carriage Linear Bearing (4)
377114	X-Yキャリアシャフト止メブロック (4)	X-Y Axis Translator Carriage Shaft Retainer (4)
377143	X-Yキャリア (組)	X-Y Axis Translator Carriage Complete, Nos. 377144, two 377146, two 377149 and four 544206-002
377144	X-Yキャリア (組)	X-Y Axis Translator Carriage Complete, Nos. four 377110 and 377145-000
377145-000	X-Yキャリア	X-Y Axis Translator Carriage
377146	ドライブプレートベアリング軸 (組) (2)	Drive Plate Ball Bearing Stud Complete, Nos. 377147, 377148 and 543860-003 (2)
377147	ドライブプレートベアリング軸 (2)	Drive Plate Ball Bearing Stud (2)
377148	ドライブプレートベアリング (4)	Drive Plate Ball Bearing (4)
377149	ドライブプレートベアリング偏心軸 (組) (2)	Drive Plate Ball Bearing Eccentric Stud Complete, Nos. 377148, 377150 and 543860-003
377150	ドライブプレートベアリング偏心軸 (2)	Drive Plate Ball Bearing Eccentric Stud (2)
377151	X-Yキャリアシャフト (2)	X-Y Axis Translator Carriage Shaft (2)
377207	針板補助板	Throat Plate Extension Plate
377208	針板補助板支エ (2)	Throat Plate Extension Plate Support (2)
543803-004	針板補助板支止メネジ座金 (2)	Throat Plate Extension Plate Support Set Screw Washer (2)
543805-004	針板補助板支止メネジバネ座金 (2)	Throat Plate Extension Plate Support Set Screw Spring Lock Washer (2)
543860-003	ドライブプレートベアリング軸止メ輪 (2)	Drive Plate Ball Bearing Stud Retaining Ring (2)
543860-003	ドライブプレートベアリング偏心軸止メ輪 (2)	Drive Plate Ball Bearing Eccentric Stud Retaining Ring (2)
544206-002	ドライブプレートベアリング軸止メネジ (2)	Drive Plate Ball Bearing Stud Set Screw (2)
544206-002	ドライブプレートベアリング偏心軸止メネジ (2)	Drive Plate Ball Bearing Eccentric Stud Set Screw (2)
544432-002	針板補助板止メネジ (4)	Throat Plate Extension Plate Set Screw (4)

13. ARCH CLAMP COMPONENTS アーチクランプ 関係

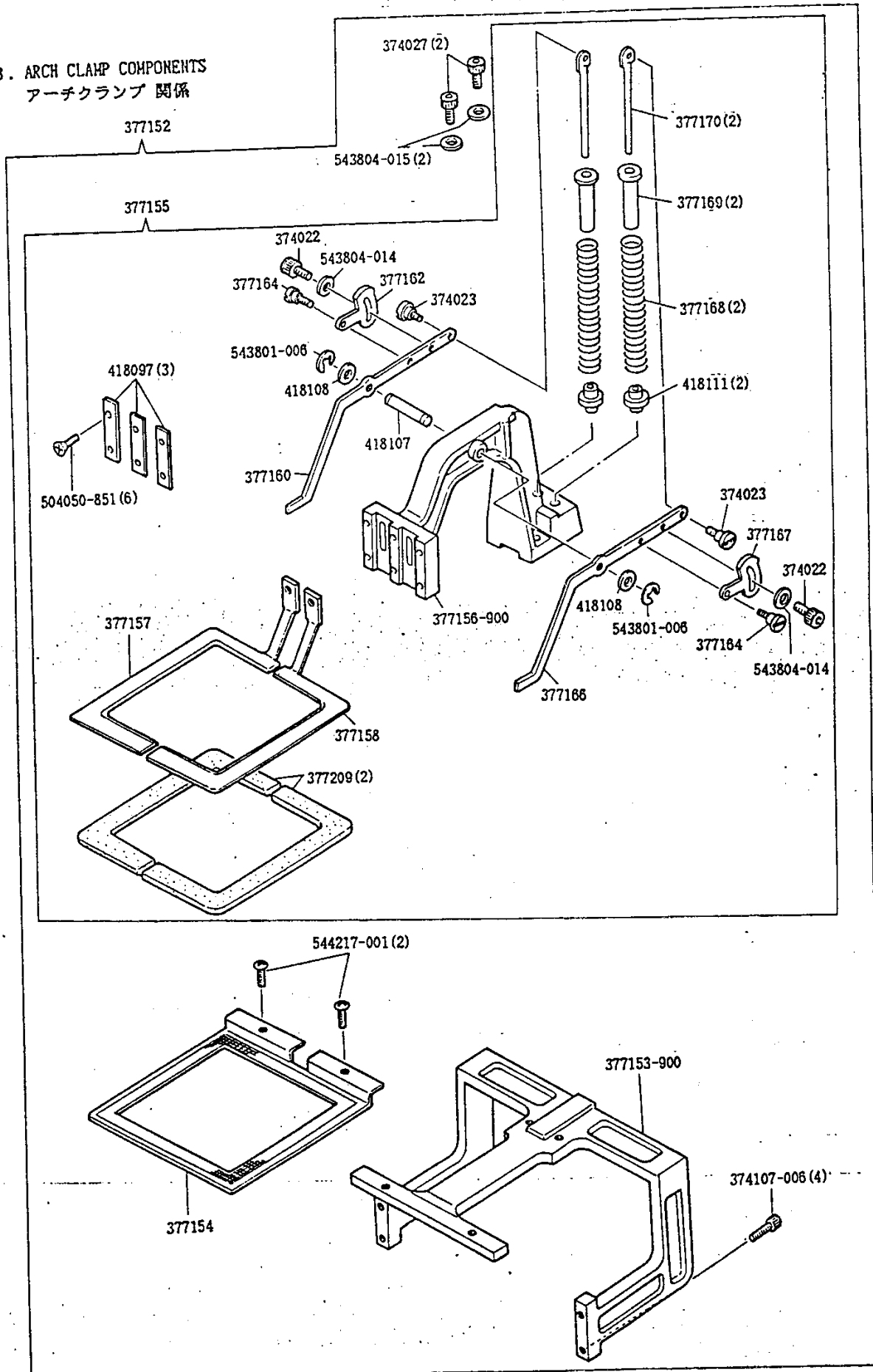

No.	名 称	Description
374022	押エ上グレバー調節板止メネジ (2)	Arch Clamp Foot Lifting Lever Adjusting Plate Screw (2)
374023	押エ上グレバーヒンジネジ (2)	Arch Clamp Foot Lifting Lever Hinge Screw (2)
374027	アーチフレーム締メネジ (2)	Arch Clamp Frame Screw (2)
374107-006	送り板ベース締メネジ (4)	Feed Plate Base Set Screw (4)
377152	アーチクランプ、送り板ベース (組)	Arch Clamp Frame and Feed Plate Base Complete, Nos. two 374027, four 374107-006, 377153-900, 377154, 377155, two 543804-015 and two 544217-001
377153-900	送り板ベース	Feed Plate Base
377154	送り板	Feed Plate
377155	アーチクランプ (組)	Arch Clamp Frame Complete, Nos. two 374022, two 374023, 377156-000, 377157, 377158, 377160, 377162, two 377164, 377166, 377167, two 377168, two 377169, two 377170, 377209, three 418097, two 418108, two 418111, six 504050-851, two 543801-006 and two 543801-014
377156-900	アーチフレーム	Arch Clamp Frame
377157	押エ (左)	Arch Clamp Foot (left)
377158	押エ (右)	Arch Clamp Foot (right)
377160	押エ上レバー (左)	Arch Clamp Foot Lifting Lever (left)
377162	押エ上グレバー (左) 調節板	Arch Clamp Foot Lifting Lever (left) Adjusting Plate
377164	押エ上グレバー (左) 調節板ヒンジネジ	Arch Clamp Foot Lifting Lever (left) Adjusting Plate Hinge Screw
377166	押エ上グレバー (右) 調節板ヒンジネジ	Arch Clamp Foot Lifting Lever (right) Adjusting Plate Hinge Screw
377168	押エ上グレバー (右)	Arch Clamp Foot Lifting Lever (right)
377167	押エ上グレバー (右) 調節板	Arch Clamp Foot Lifting Lever (right) Adjusting Plate
377168	押エバネ (2)	Arch Clamp Foot Spring (2)
377169	押エバネ案内カラー (上) (2)	Arch Clamp Foot Spring Guide Collar (upper) (2)
377170	押エバネ案内軸 (2)	Arch Clamp Foot Spring Guide Stud (2)
377209	押エクッション (2)	Arch Clamp Foot Cushion (2)
418097	押エ支底板 (3)	Arch Clamp Foot Retaining Plate (3)
418107	押エ上グレバーピン	Arch Clamp Foot Lifting Lever Hinge Pin
418108	押エ上グレバー軸ワッシャー (2)	Arch Clamp Foot Lifting Lever Hinge Pin Washer (2)
418111	押エ上グ案内カラー (下) (2)	Arch Clamp Foot Spring Guide Collar (lower) (2)
504050-851	押エ支底板締メネジ (6)	Arch Clamp Foot Retaining Plate Screw (6)
543801-000	押エ上グレバー軸止メネジ (2)	Arch Clamp Foot Lifting Lever Hinge Pin Retaining Ring (2)
543804-014	押エ上グレバー調節板締メネジワッシャー (2)	Arch Clamp Foot Lifting Lever Adjusting Plate Screw Washer (2)
543804-015	アーチフレーム締メネジワッシャー (2)	Arch Clamp Frame Screw Washer (2)
544217-001	送り板締メネジ (2)	Feed Plate Set Screw (2)

14. X-Y DRIVE MACHANISH COVERS COMPONENTS 1
 X-Y駆動部カバー 関係 1

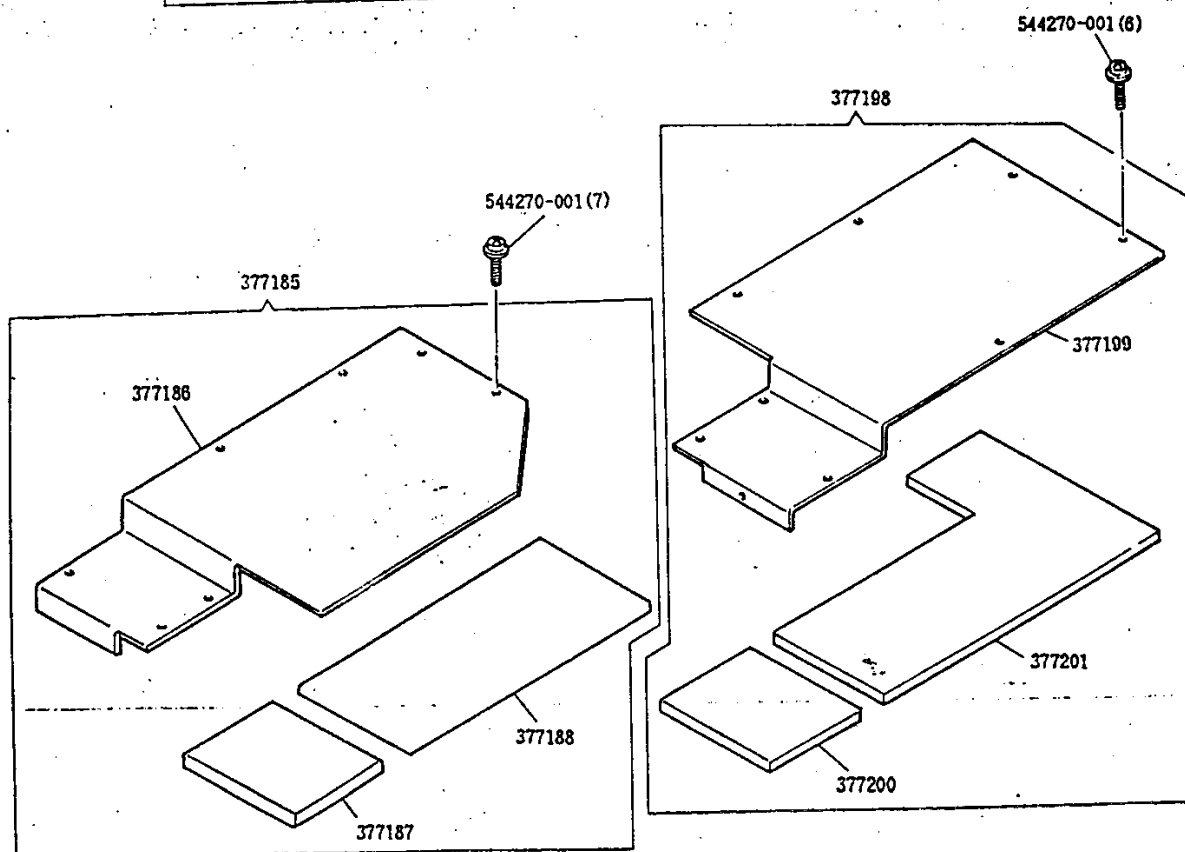
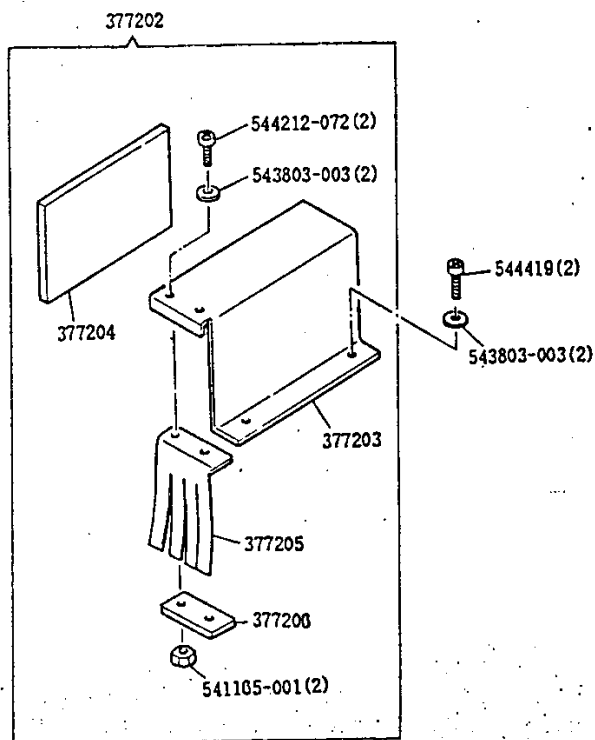
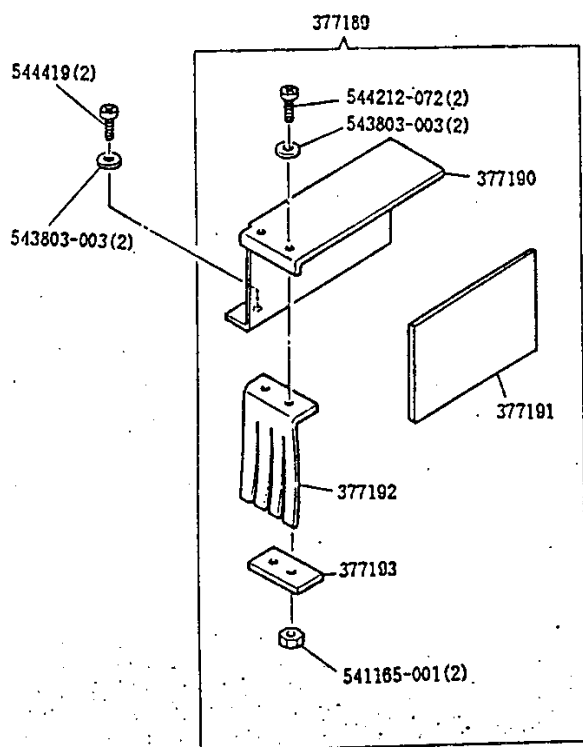

No.	名 称	Description
377185	X-Y 駆動部左カバー (上) (組)	X-Y Drive Mechanism Left Cover (upper) Complete, Nos. 377185, 377187 and 377188
377186	X-Y 駆動部左カバー (上)	X-Y Drive Mechanism Left Cover (upper)
377187	X-Y 駆動部左カバー (上) ラバー (前)	X-Y Drive Mechanism Left Cover (upper) Rubber (front)
377188	X-Y 駆動部左カバー (上) ラバー (後)	X-Y Drive Mechanism Left Cover (upper) Rubber (back)
377189	X-Y 駆動部上カバー (左) (組)	X-Y Drive Mechanism Upper Cover (left) Complete, Nos. 377190, 377191, 377192, 377193, two 541165-001, two 543803-003 and two 544212-072
377190	X-Y 駆動部上カバー (左)	X-Y Drive Mechanism Upper Cover (left)
377191	X-Y 駆動部上カバー (左) ラバー	X-Y Drive Mechanism Upper Cover (left) Rubber
377192	X-Y 駆動部上カバー (左) ブラインド	X-Y Drive Mechanism Upper Cover (left) Blind
377193	X-Y 駆動部上カバー (左) ブラインドプレート	X-Y Drive Mechanism Upper Cover (left) Blind Plate
377198	X-Y 駆動部右カバー (上) (組)	X-Y Drive Mechanism Right Cover (upper) Complete, Nos. 377190, 377200 and 377201
377199	X-Y 駆動部右カバー (上)	X-Y Drive Mechanism Right Cover (upper)
377200	X-Y 駆動部右カバー (上) ラバー (前)	X-Y Drive Mechanism Right Cover (upper) Rubber (front)
377201	X-Y 駆動部右カバー (上) ラバー (後)	X-Y Drive Mechanism Right Cover (upper) Rubber (back)
377202	X-Y 駆動部上カバー (右) (組)	X-Y Drive Mechanism Upper Cover (right) Complete, Nos. 377203, 377204, 377205, 377206, two 541165-001, two 543803-003 and two 544212-072
377203	X-Y 駆動部上カバー (右)	X-Y Drive Mechanism Upper Cover (right)
377204	X-Y 駆動部上カバー (右) ラバー	X-Y Drive Mechanism Upper Cover (right) Rubber
377205	X-Y 駆動部上カバー (右) ブラインド	X-Y Drive Mechanism Upper Cover (right) Blind
377206	X-Y 駆動部上カバー (右) ブラインドプレート	X-Y Drive Mechanism Upper Cover (right) Blind Plate
541165-001	X-Y 駆動部上カバー (左) ブラインド止メネジナット (2)	X-Y Drive Mechanism Upper Cover (left) Blind Set Screw Nut (2)
541165-001	X-Y 駆動部上カバー (右) ブラインド止メネジナット (2)	X-Y Drive Mechanism Upper Cover (right) Blind Set Screw Nut (2)
543803-003	X-Y 駆動部上カバー (左) ブラインド止メネジ皿金 (2)	X-Y Drive Mechanism Upper Cover (left) Blind Set Screw Washer (2)
543803-003	X-Y 駆動部上カバー (右) 止メネジ皿金 (2)	X-Y Drive Mechanism Upper Cover (right) Set Screw Washer (2)
543803-003	X-Y 駆動部上カバー (左) 止メネジ皿金 (2)	X-Y Drive Mechanism Upper Cover (left) Set Screw Washer (2)
543803-003	X-Y 駆動部上カバー (右) ブラインド止メネジ皿金 (2)	X-Y Drive Mechanism Upper Cover (right) Blind Set Screw Washer (2)
543803-003	X-Y 駆動部上カバー (右) 止メネジ皿金 (2)	X-Y Drive Mechanism Upper Cover (right) Set Screw Washer (2)
544212-072	X-Y 駆動部上カバー (左) ブラインド止メネジ (2)	X-Y Drive Mechanism Upper Cover (left) Blind Set Screw (2)
544212-072	X-Y 駆動部上カバー (右) ブラインド止メネジ (2)	X-Y Drive Mechanism Upper Cover (right) Blind Set Screw (2)
544270-001	X-Y 駆動部左カバー (上) 止メネジ (7)	X-Y Drive Mechanism Left Cover (upper) Set Screw (7)
544270-001	X-Y 駆動部右カバー (上) 止メネジ (6)	X-Y Drive Mechanism Right Cover (upper) Set Screw (6)
544419	X-Y 駆動部上カバー (左) 止メネジ (2)	X-Y Drive Mechanism Upper Cover (left) Set Screw (2)
544419	X-Y 駆動部上カバー (右) 止メネジ (2)	X-Y Drive Mechanism Upper Cover (right) Set Screw (2)

15. X-Y DRIVE MECHANISM COVERS COMPONENTS 2
 X-Y駆動部カバー 関係 2

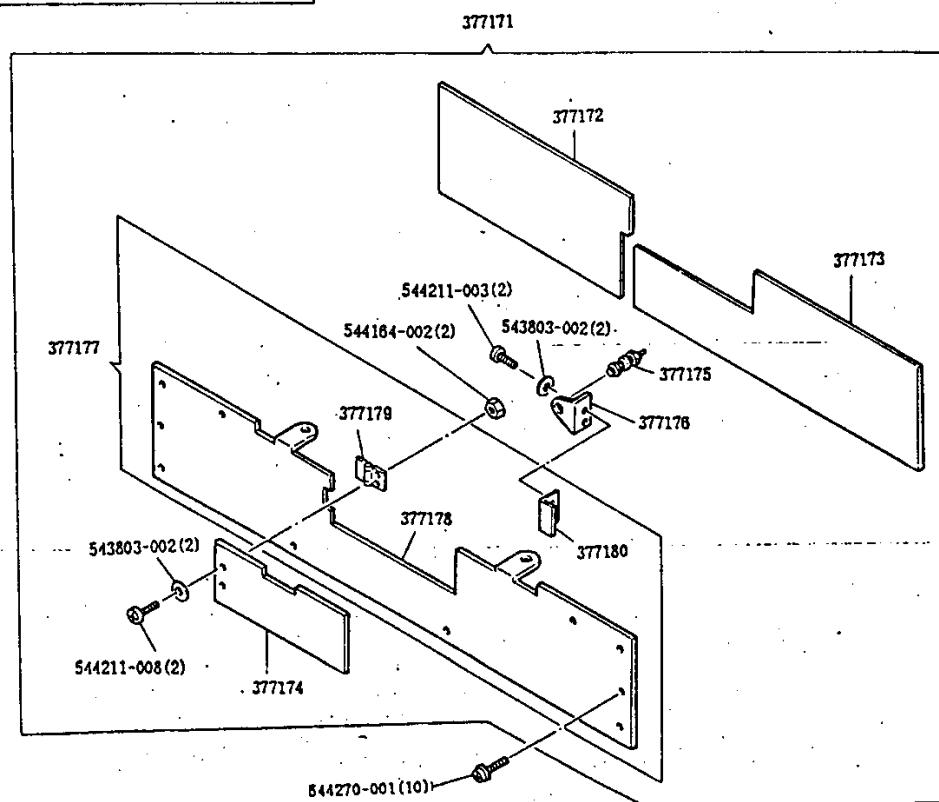
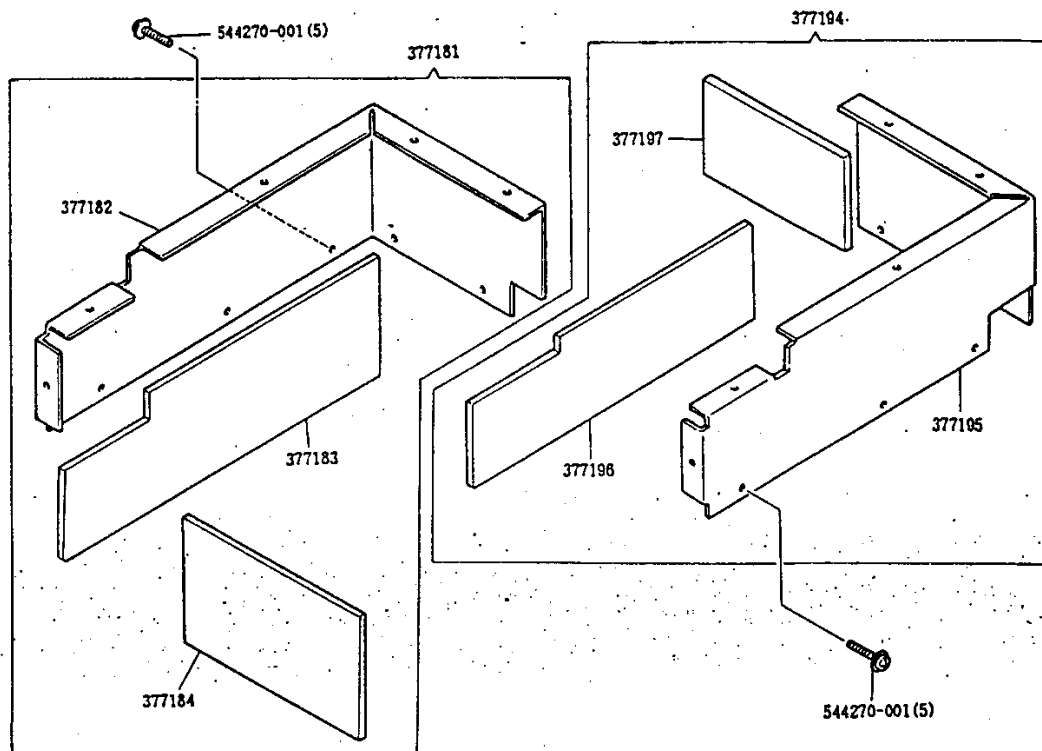

No.	名 称	Description
377171	X-Y 駆動部前カバー、ラバー、戸 (組)	X-Y Drive Mechanism Front Cover, Rubber and Door Complete, Nos. 377172, 377173, 377174, 377175, 377176, 377177, four 543803-002, two 544104-002, two 544211-003 and two 544211-008
377172	X-Y 駆動部前カバーラバー (左)	X-Y Drive Mechanism Front Cover Rubber (left)
377173	X-Y 駆動部前カバーラバー (右)	X-Y Drive Mechanism Front Cover Rubber (right)
377174	X-Y 駆動部前カバー戸	X-Y Drive Mechanism Front Cover Door
377175	X-Y 駆動部前カバーマグネットキャッチ	X-Y Drive Mechanism Front Cover Magnet Catch
377176	X-Y 駆動部前カバーマグネットベース	X-Y Drive Mechanism Front Cover Magnet Base
377177	X-Y 駆動部前カバー (組)	X-Y Drive Mechanism Front Cover Complete, Nos. 377178, 377179 and 377180
377178	X-Y 駆動部前カバー	X-Y Drive Mechanism Front Cover
377179	X-Y 駆動部前カバーヒンジ	X-Y Drive Mechanism Front Cover Hinge
377180	X-Y 駆動部前カバーマグネットベースブラケット	X-Y Drive Mechanism Front Cover Magnet Base Bracket
377181	X-Y 駆動部左カバー (下) (組)	X-Y Drive Mechanism Left Cover (lower) Complete, Nos. 377182, 377183 and 377184
377182	X-Y 駆動部左カバー (下)	X-Y Drive Mechanism Left Cover (lower)
377183	X-Y 駆動部左カバー (下) ラバー (前)	X-Y Drive Mechanism Left Cover (lower) Rubber (front)
377184	X-Y 駆動部左カバー (下) ラバー (後)	X-Y Drive Mechanism Left Cover (lower) Rubber (back)
377194	X-Y 駆動部右カバー (下) (組)	X-Y Drive Mechanism Right Cover (lower) Complete, Nos. 377195, 377196 and 377197
377195	X-Y 駆動部右カバー (下)	X-Y Drive Mechanism Right Cover (lower)
377196	X-Y 駆動部右カバー (下) ラバー (前)	X-Y Drive Mechanism Right Cover (lower) Rubber (front)
377197	X-Y 駆動部右カバー (下) ラバー (後)	X-Y Drive Mechanism Right Cover (lower) Rubber (back)
543803-002	X-Y 駆動部前カバーマグネットベース止メネジ皿金 (2)	X-Y Drive Mechanism Front Cover Magnet Base Set Screw Washer (2)
543803-002	X-Y 駆動部前カバー戸止メネジ皿金 (2)	X-Y Drive Mechanism Front Cover Door Set Screw Washer (2)
544104-002	X-Y 駆動部前カバー戸止メネジナット (2)	X-Y Drive Mechanism Front Cover Door Set Screw Nut (2)
544211-003	X-Y 駆動部前カバーマグネットベース止メネジ (2)	X-Y Drive Mechanism Front Cover Magnet Base Set Screw (2)
544211-008	X-Y 駆動部前カバー戸止メネジ (2)	X-Y Drive Mechanism Front Cover Door Set Screw (2)
544270-001	X-Y 駆動部前カバー止メネジ (10)	X-Y Drive Mechanism Front Cover Set Screw (10)
544270-001	X-Y 駆動部左カバー (下) 止メネジ (5)	X-Y Drive Mechanism Left Cover (lower) Set Screw (5)
544270-001	X-Y 駆動部右カバー (下) 止メネジ (5)	X-Y Drive Mechanism Right Cover (lower) Set Screw (5)

16. BELT & TENSION PULLEY COMPONENTS
 ベルト、テンションプーリー 関係

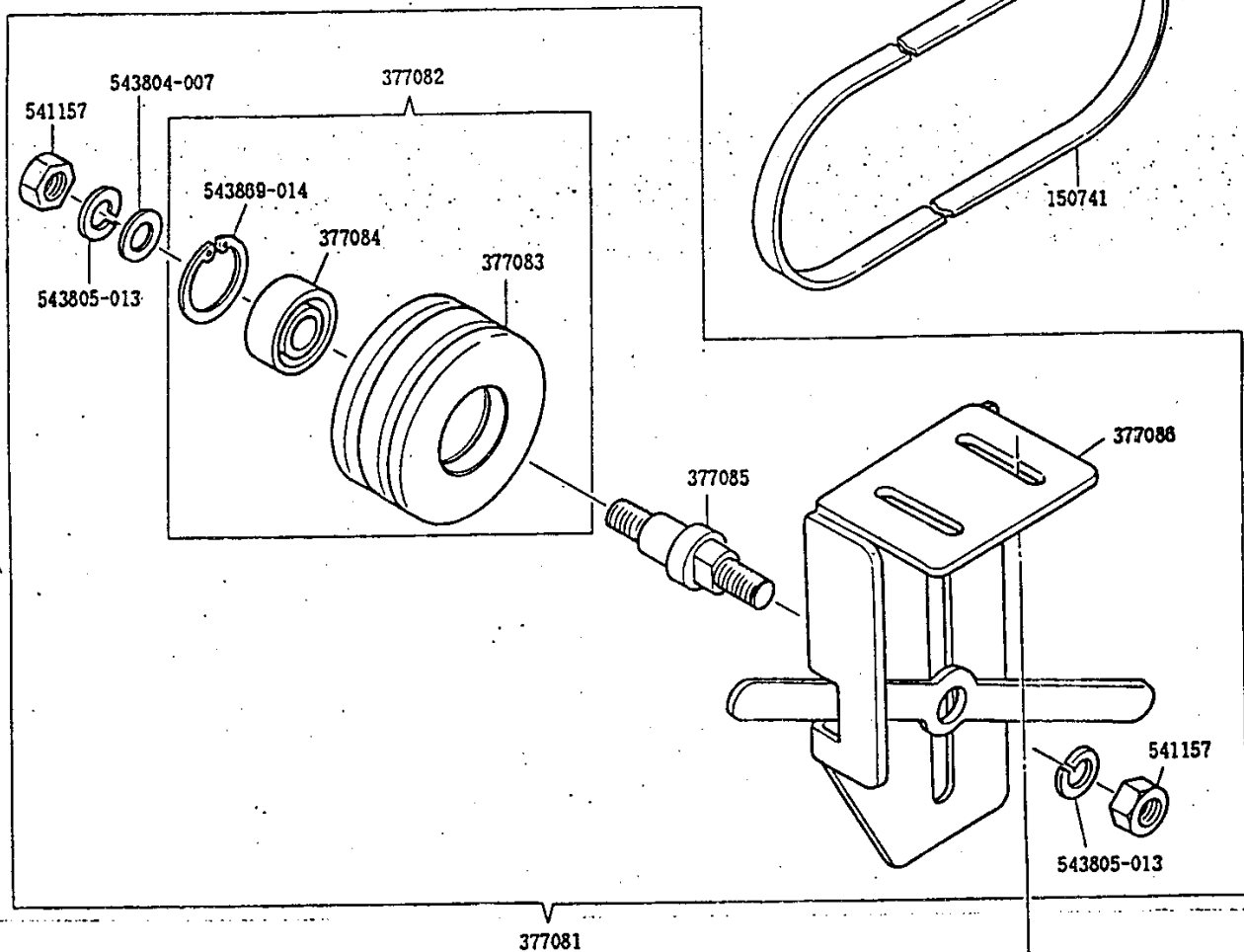
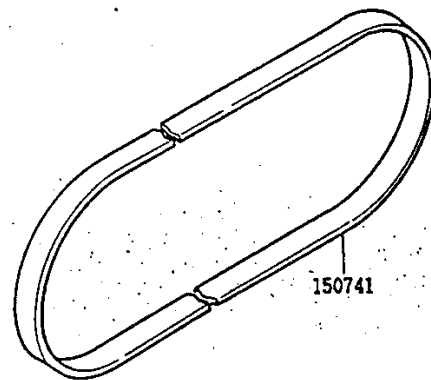
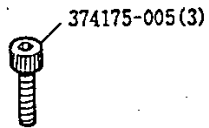
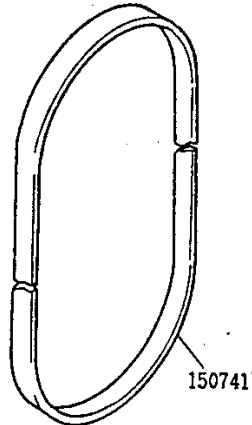

No.	名 称	Description
150741	ハズミ車ベルト (M-41)	Machine Pulley Belt (M-41)
150741	モーターベルト (M-41)	Machine Driving Pulley Belt (M-41)
374175-003	テンションプーリーアジャストホルダーボルト (2)	Tension Pulley Adjusting Holder Set Bolt (2)
374175-005	モーター取付ボルト (3)	Motor Mounting Bolt (3)
377081	テンションプーリーアジャストホルダー (組)	Tension Pulley Adjusting Holder Complete, Nos. 377082, 377085, 377086, two 541157, 543804-007 and two 543805-013
377082	テンションプーリー (組)	Tension Pulley Complete, Nos. 377083, 377084 and 543869-014
377083	テンションプーリー	Tension Pulley
377084	テンションプーリーボールベアリング	Tension Pulley Ball Bearing
377085	テンションプーリーシャフト	Tension Pulley Shaft
377086	テンションプーリーアジャストホルダー	Tension Pulley Adjusting Holder
541157	テンションプーリー止メナット	Tension Pulley Lock Nut
541157	テンションプーリーシャフトナット	Tension Pulley Shaft Nut
543803-008	テンションプーリーアジャストホルダーボルト皿金 (2)	Tension Pulley Adjusting Holder Set Bolt Washer (2)
543804-007	テンションプーリー止メナット皿金	Tension Pulley Lock Nut Washer
543805-008	テンションプーリーアジャストホルダーボルトバネ皿金 (2)	Tension Pulley Adjusting Holder Set Bolt Spring Lock Washer (2)
543805-013	テンションプーリー止メナットバネ皿金	Tension Pulley Lock Nut Spring Lock Washer
543805-013	テンションプーリーシャフトナットバネ皿金	Tension Pulley Shaft Nut Spring Lock Washer
543869-014	テンションプーリーボールベアリング止メ輪	Tension Pulley Ball Bearing Retaining Ring

17. TABLE & TABLE STAND COMPONENTS
 テーブル, テーブルスタンド 関係

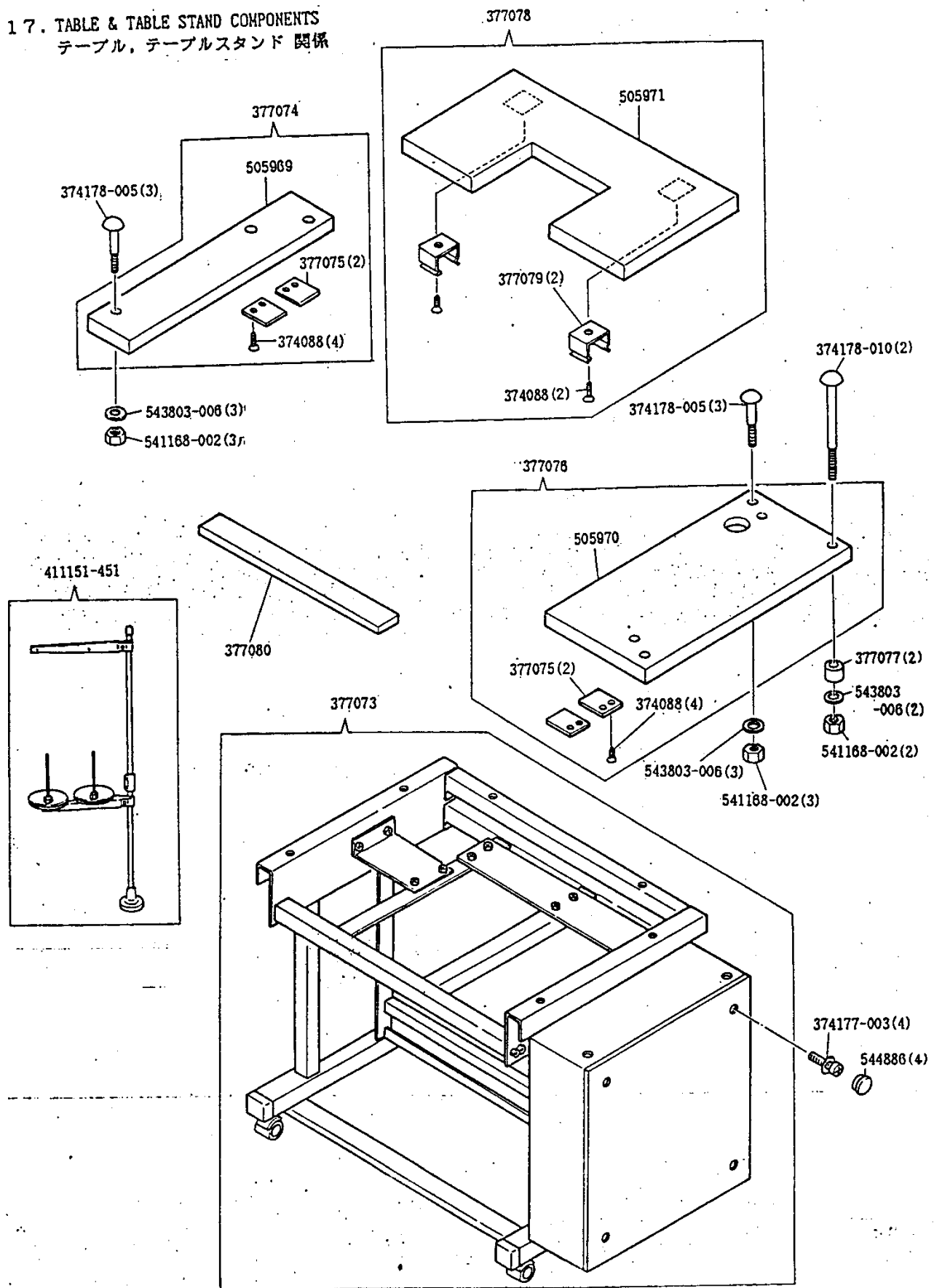

No.	名 称	Description
374088	テーブル (左) テーブル (後) 支エ木ネジ (4)	Table (left) Table (back) Support Wood Screw (4)
374088	テーブル (右) テーブル (後) 支エ木ネジ (4)	Table (right) Table (back) Support Wood Screw (4)
374088	テーブル (後) バネ木ネジ (2)	Table (back) Retaining Spring Wood Screw (2)
374177-003	テーブルスタンド制御箱蓋止メネジ (4)	Table Stand Control Box Cover Set Screw (4)
374178-005	テーブル (左) ボルト (3)	Table (left) Bolt (3)
374178-005	テーブル (右) ボルト (短) (3)	Table (right) Bolt (short) (3)
374178-010	テーブル (右) ボルト (長) (2)	Table (right) Bolt (long) (2)
377073	テーブルスタンド (組)	Table Stand Complete
377074	テーブル (左) (組)	Table (left) Complete, Nos. four 374088, two 377075 and 505069
377075	テーブル (左) テーブル (後) 支エ (2)	Table (left) Table (back) Support (2)
377075	テーブル (右) テーブル (後) 支エ (2)	Table (right) Table (back) Support (2)
377078	テーブル (右) (組)	Table (right) Complete, Nos. four 374088, two 377075 and 505070
377077	テーブル (右) スペースー (2)	Table (right) Spacer (2)
377078	テーブル (後) (組)	Table (back) Complete, Nos. two 374088, two 377079 and 505071
377079	テーブル (後) バネ (2)	Table (back) Retaining Spring (2)
377080	X-Y駆動部ベースクッション	X-Y Drive Mechanism Base Cushion
411151-451	二本糸立台 (組)	Thread Unwinder (for two spools) Complete
505969	テーブル (左)	Table (left)
505970	テーブル (右)	Table (right)
505971	テーブル (後)	Table (back)
541108-002	テーブル (左) ボルトナット (3)	Table (left) Bolt Nut (3)
541108-002	テーブル (右) ボルト (短) ナット (3)	Table (right) Bolt (short) Nut (3)
541108-002	テーブル (右) ボルト (長) ナット (2)	Table (right) Bolt (long) Nut (2)
543803-006	テーブル (左) ボルト座金 (3)	Table (left) Bolt Washer (3)
543803-006	テーブル (右) ボルト (短) 座金 (3)	Table (right) Bolt (short) Washer (3)
543803-006	テーブル (右) ボルト (長) 座金 (2)	Table (right) Bolt (long) Washer (2)
544886	テーブルスタンド制御箱蓋ホールプラグ (4)	Table Stand Control Box Cover Hole Plug (4)

反転装置 関係 1

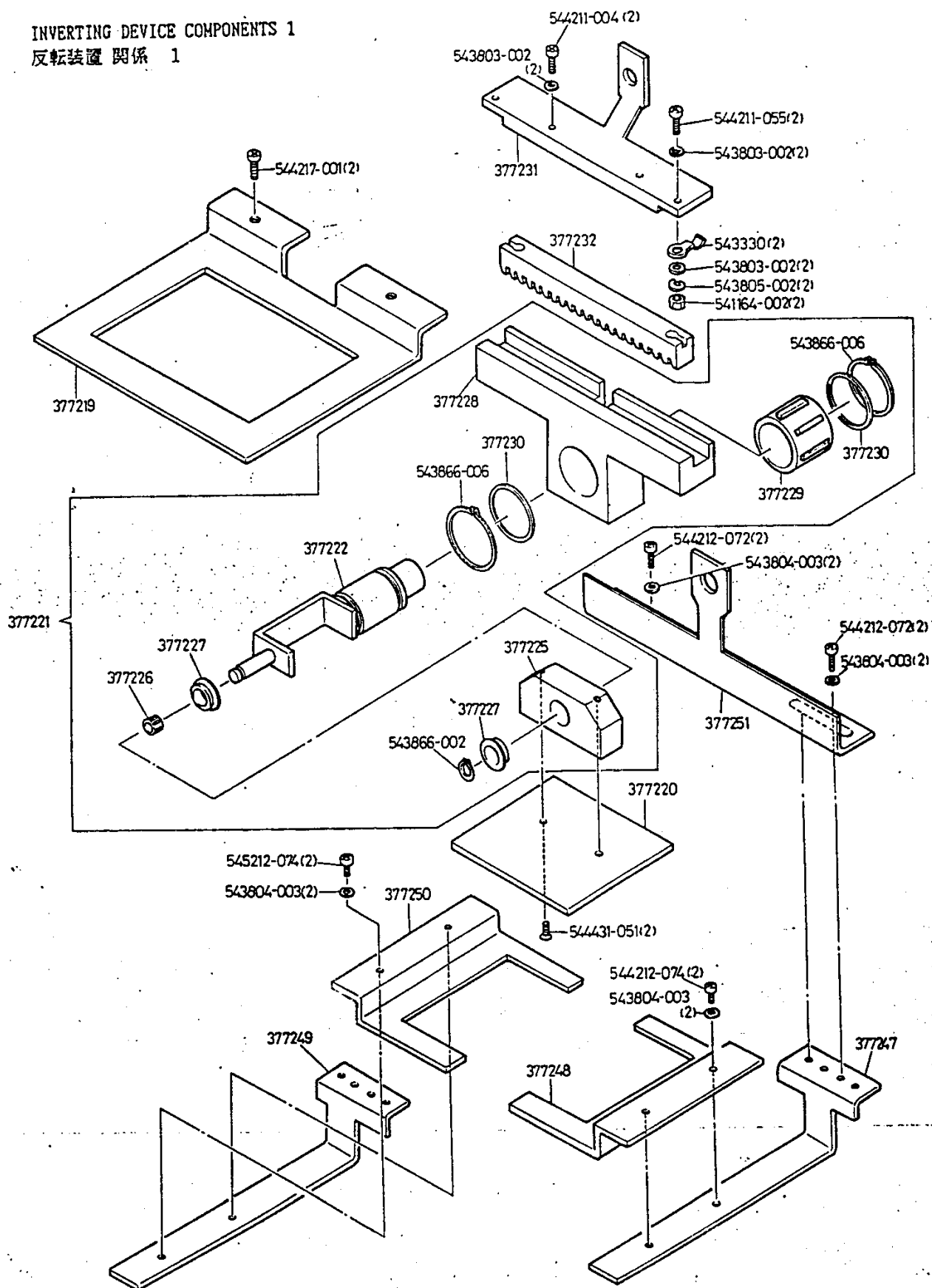

No.	名 称	Description
377219	送り板	Feed Plate
377220	中押エ板	Intermediate Pressure Plate
377221	クラック軸支エ (組)	Inverting Crank Shaft Retainer Complete, Nos. 377222, 377225, 377228, two 377227, 377228, 377229, two 377230, 543866-002 and two 543866-000
377222	クラック軸	Inverting Crank Shaft
377225	中押エベース	Intermediate Presser Mounting Base
377226	クラック軸ニードルケージ (小)	Inverting Crank Shaft Needle Cage (small)
377227	クラック軸座金 (小) (2)	Inverting Crank Shaft Washer (small) (2)
377228	クラック軸支エ	Inverting Crank Shaft Retainer
377229	クラック軸ニードルケージ (大)	Inverting Crank Shaft Needle Cage (large)
377230	クラック軸座金 (大) (2)	Inverting Crank Shaft Washer (large) (2)
377231	クラック軸支エ蓋	Intermediate Pressure Slide Plate
377232	反転用ラック	Inverting Rack
377247	外押エ (右)	Feeding Frame (right)
377248	案内押エ (右)	Guide Pressure (right)
377249	外押エ (左)	Feeding Frame (left)
377250	案内押エ (左)	Guide Pressure (left)
377251	スライド板	Slide Plate
541184-002	反転用アウターワイヤー押エ金 (前) 止メネジナット (2)	Inverting Outer Wire Clamping Plate (front) Set Screw Nut (2)
543330	反転用アウターワイヤー押エ金 (前) (2)	Inverting Outer Wire Clamping Plate (front) (2)
543803-002	反転用アウターワイヤー押エ金 (前) 止メネジ座金 (4)	Inverting Outer Wire Clamping Plate (front) Set Screw Washer (4)
543803-002	クラック軸支エ蓋止メネジ座金 (2)	Intermediate Pressure Slide Plate (2)
543804-003	案内押エ (右) 止メネジ座金 (2)	Guide Pressure (right) Set Screw Washer (2)
543804-003	案内押エ (左) 止メネジ座金 (2)	Guide Pressure (left) Set Screw Washer (2)
543804-003	外押エ (右) 止メネジ座金 (2)	Feeding Frame (right) Set Screw Washer (2)
543804-003	外押エ (左) 止メネジ座金 (2)	Feeding Frame (left) Set Screw Washer (2)
543805-002	反転用アウターワイヤー押エ金 (前) 止メネジバネ座金 (2)	Inverting Outer Wire Clamping Plate (front) Set Screw Spring Lock Washer (2)
543866-002	クラック軸止メ輪 (小)	Inverting Crank Shaft Retaining Ring (small)
543866-000	クラック軸止メ輪 (大) (2)	Inverting Crank Shaft Retaining Ring (large) (2)
544211-004	クラック軸支エ蓋止メネジ (2)	Intermediate Pressure Slide Plate Set Screw (2)
544211-055	反転用アウターワイヤー押エ金 (前) 止メネジ (2)	Inverting Outer Wire Clamping Plate (front) Set Screw (2)
544212-072	外押エ (右) 止メネジ (2)	Feeding Frame (right) Set Screw (2)
544212-072	外押エ (左) 止メネジ (2)	Feeding Frame (left) Set Screw (2)
544212-074	案内押エ (右) 止メネジ (2)	Guide Pressure (right) Set Screw (2)
544212-074	案内押エ (左) 止メネジ (2)	Guide Pressure (left) Set Screw (2)
544217-001	送り板止メネジ (2)	Feed Plate Set Screw (2)
544431-051	中押エ板止メネジ (2)	Intermediate Pressure Plate Set Screw (2)

INVERTING DEVICE COMPONENTS 2
反転装置 関係 2

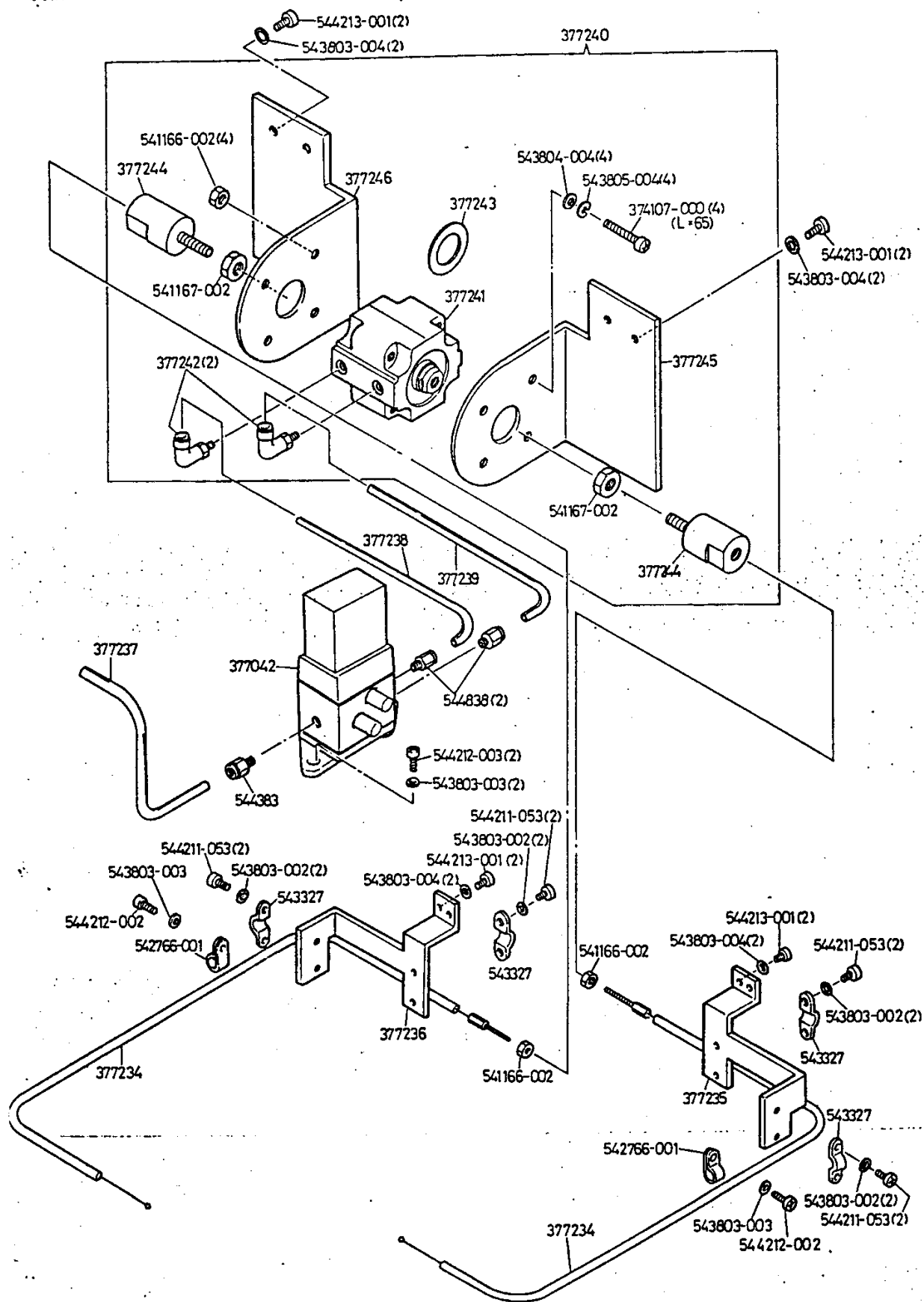

No.	名 称	Description
374107-008	反転用エアシリンダー止メネジ (4)	Inverting Air Cylinder Set Screw (4)
377042	反転用電磁弁	Inverting Solenoid Valve
377234	反転用ワイヤー (2)	Inverting Wire (2)
377235	反転用ワイヤー支持板 (右)	Inverting Wire Retaining Plate (right)
377236	反転用ワイヤー支持板 (左)	Inverting Wire Retaining Plate (left)
377237	反転用電磁弁継手チューブ (Pポート)	Inverting Solenoid Valve Sleeve Tube (P port)
377238	反転用電磁弁継手チューブ (Aポート)	Inverting Solenoid Valve Sleeve Tube (A port)
377239	反転用電磁弁継手チューブ (Bポート)	Inverting Solenoid Valve Sleeve Tube (B port)
377240	反転用エアシリンダー (組)	Inverting Air Cylinder Complete. Nos. four 374107-008, 377241, 377242, 377243, two 377244, 377245, 377246, four 541166-002, two 541167-002, four 543804-004 and four 543805-004
377241	反転用エアシリンダー	Inverting Air Cylinder
377242	反転用エアシリンダー継手 (2)	Inverting Air Cylinder Sleeve (2)
377243	反転用エアシリンダー Spacer	Inverting Air Cylinder Spacer
377244	反転用ワイヤーコネクション (2)	Inverting Wire Connection (2)
377245	反転用エアシリンダーブラケット (右)	Inverting Air Cylinder Bracket (right)
377246	反転用エアシリンダーブラケット (左)	Inverting Air Cylinder Bracket (left)
541166-002	反転用エアシリンダー止メネジナット (4)	Inverting Air Cylinder Set Screw Nut (4)
541167-002	反転用ワイヤーコネクションナット (2)	Inverting Wire Connection Nut (2)
542766-001	反転用ワイヤーコードクリップ (2)	Inverting Wire Cord Crip (2)
543327	反転用アウターワイヤー押エ金 (後) (4)	Inverting Outer Wire Clamping Plate (back) (4)
543803-002	反転用アウターワイヤー押エ金 (後) 止メネジ座金 (8)	Inverting Outer Wire Clamping Plate (back) Set Screw Washer (8)
543803-003	反転用ワイヤーコードクリップ止メネジ座金 (2)	Inverting Wire Code Crip Set Screw Washer (2)
543803-003	反転用電磁弁止メネジ座金 (2)	Inverting Solenoid Valve Set Screw Washer (2)
543803-004	反転用ワイヤー支持板 (右) 止メネジ座金 (2)	Inverting Wire Retaining Plate (right) Set Screw Washer (2)
543803-004	反転用ワイヤー支持板 (左) 止メネジ座金 (2)	Inverting Wire Retaining Plate (left) Set Screw Washer (2)
543804-004	反転用エアシリンダー止メネジ座金 (4)	Inverting Air Cylinder Set Screw Washer (4)
543805-004	反転用エアシリンダー止メネジバネ座金 (4)	Inverting Air Cylinder Set Screw Spring Lock Washer (4)
544211-053	反転用アウターワイヤー押エ金 (後) 止メネジ (8)	Inverting Outer Wire Clamping Plate (back) Set Screw (8)
544212-002	反転用ワイヤーコードクリップ止メネジ (2)	Inverting Wire Code Crip Set Screw (2)
544212-003	反転用電磁弁止メネジ (2)	Inverting Solenoid Valve Set Screw (2)
544213-001	反転用ワイヤー支持板 (右) 止メネジ (2)	Inverting Wire Retaining Plate (right) Set Screw (2)
544213-001	反転用ワイヤー支持板 (左) 止メネジ (2)	Inverting Wire Retaining Plate (left) Set Screw (2)
544838	反転用電磁弁継手 (Pポート)	Inverting Solenoid Valve Sleeve (P port)
544838	反転用電磁弁継手 (Aポート)	Inverting Solenoid Valve Sleeve (A port)
544838	反転用電磁弁継手 (Bポート)	Inverting Solenoid Valve Sleeve (B port)

INVERTING DEVICE SUPPLEMENTARY COVER COMPONENTS
反転装置補助カバー 関係

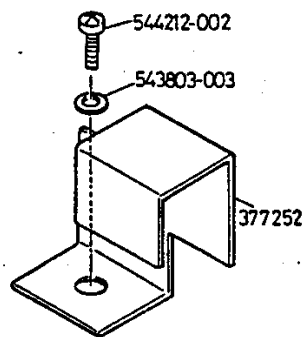
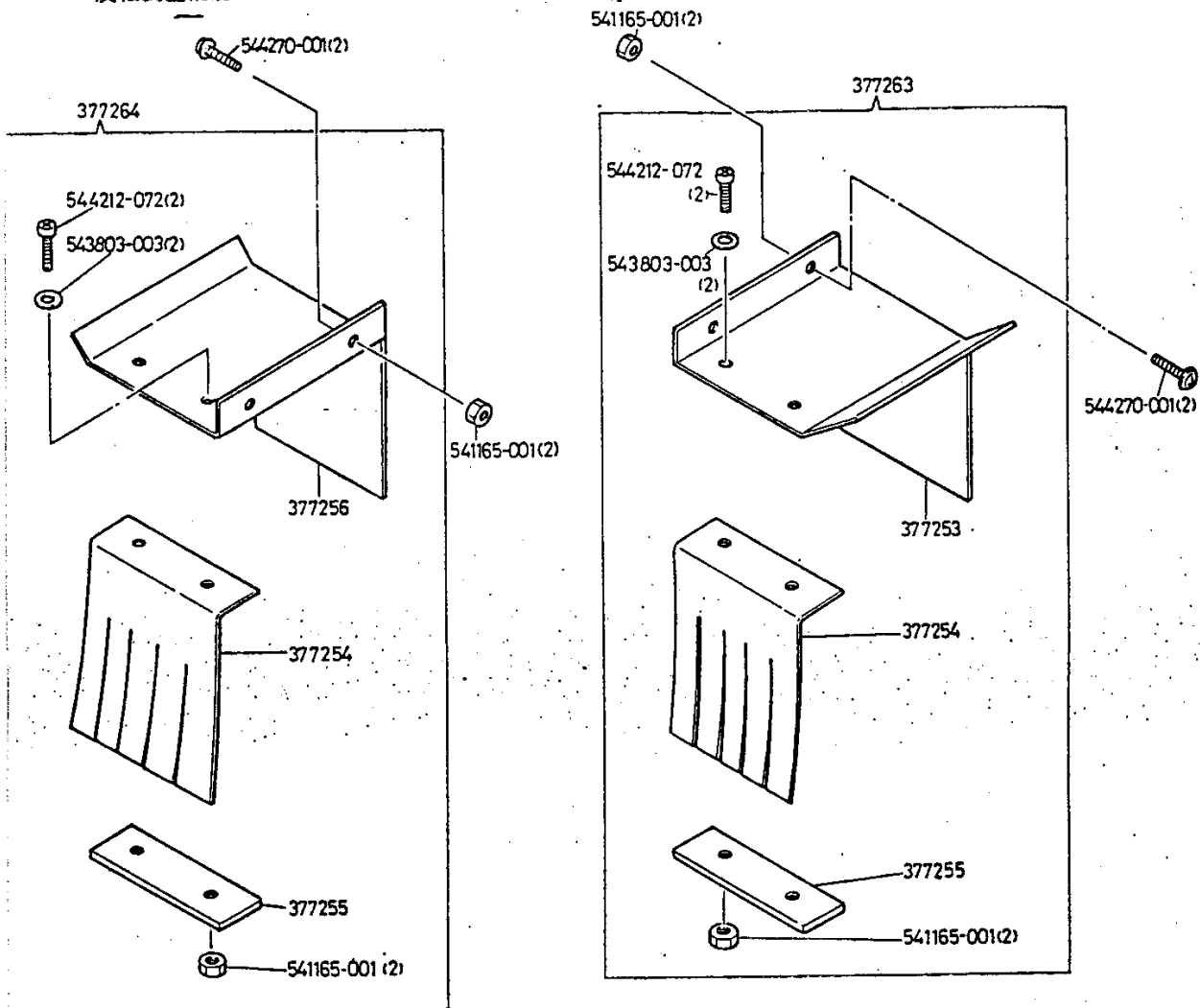

No.	名 称	Description
377252	Y軸ポテンシヨメーターギアカバー	Y Axis Potentiometer Gear Cover
377253	反転用補助カバー (右)	Supplementary Cover (right)
377254	反転用補助カバー (右) ブラインド	Supplementary Cover (right) Blind
377254	反転用補助カバー (左) ブラインド	Supplementary Cover (left) Blind
377255	反転用補助カバー (右) ブラインドプレート	Supplementary Cover (right) Blind Plate
377255	反転用補助カバー (左) ブラインドプレート	Supplementary Cover (left) Blind Plate
377256	反転用補助カバー (左)	Supplementary Cover (left)
377263	反転用補助カバー (右) (組)	Supplementary Cover (right) Complete, Nos. 377253, 377254, 377255, two 541165-001, two 543803-003 and two 544212-072
377264	反転用補助カバー (左) (組)	Supplementary Cover (left) Complete, Nos. 377254, 377255, 377256, two 541165-001, two 543803-003 and two 544212-072
541165-001	反転用補助カバー (右) ブラインド止メネジナット (2)	Supplementary Cover (right) Blind Set Screw Nut (2)
541165-001	反転用補助カバー (右) 止メネジナット (2)	Supplementary Cover (right) Set Screw Nut (2)
541165-001	反転用補助カバー (左) ブラインド止メネジナット (2)	Supplementary Cover (left) Blind Set Screw Nut (2)
541165-001	反転用補助カバー (左) 止メネジナット (2)	Supplementary Cover (left) Set Screw Nut (2)
543803-003	反転用補助カバー (右) ブラインド止メネジ座金 (2)	Supplementary Cover (right) Blind Set Screw Washer (2)
543803-003	反転用補助カバー (左) ブラインド止メネジ座金 (2)	Supplementary Cover (left) Blind Set Screw Washer (2)
543803-003	Y軸ポテンシヨメーターギアカバー止メネジ座金	Y Axis Potentiometer Gear Cover Set Screw Washer
544212-002	Y軸ポテンシヨメーターギアカバー止メネジ	Y Axis Potentiometer Gear Cover Set Screw
544212-072	反転用補助カバー (右) ブラインド止メネジ (2)	Supplementary Cover (right) Blind Set Screw (2)
544212-072	反転用補助カバー (左) ブラインド止メネジ (2)	Supplementary Cover (left) Blind Set Screw (2)
544270-001	反転用補助カバー (右) 止メネジ (2)	Supplementary Cover (right) Set Screw (2)
544270-001	反転用補助カバー (左) 止メネジ (2)	Supplementary Cover (left) Set Screw (2)

ARM SHAFT, NEEDLE BAR & THREAD TAKE-UP COMPONENTS
上軸、針棒、天ビン 関係

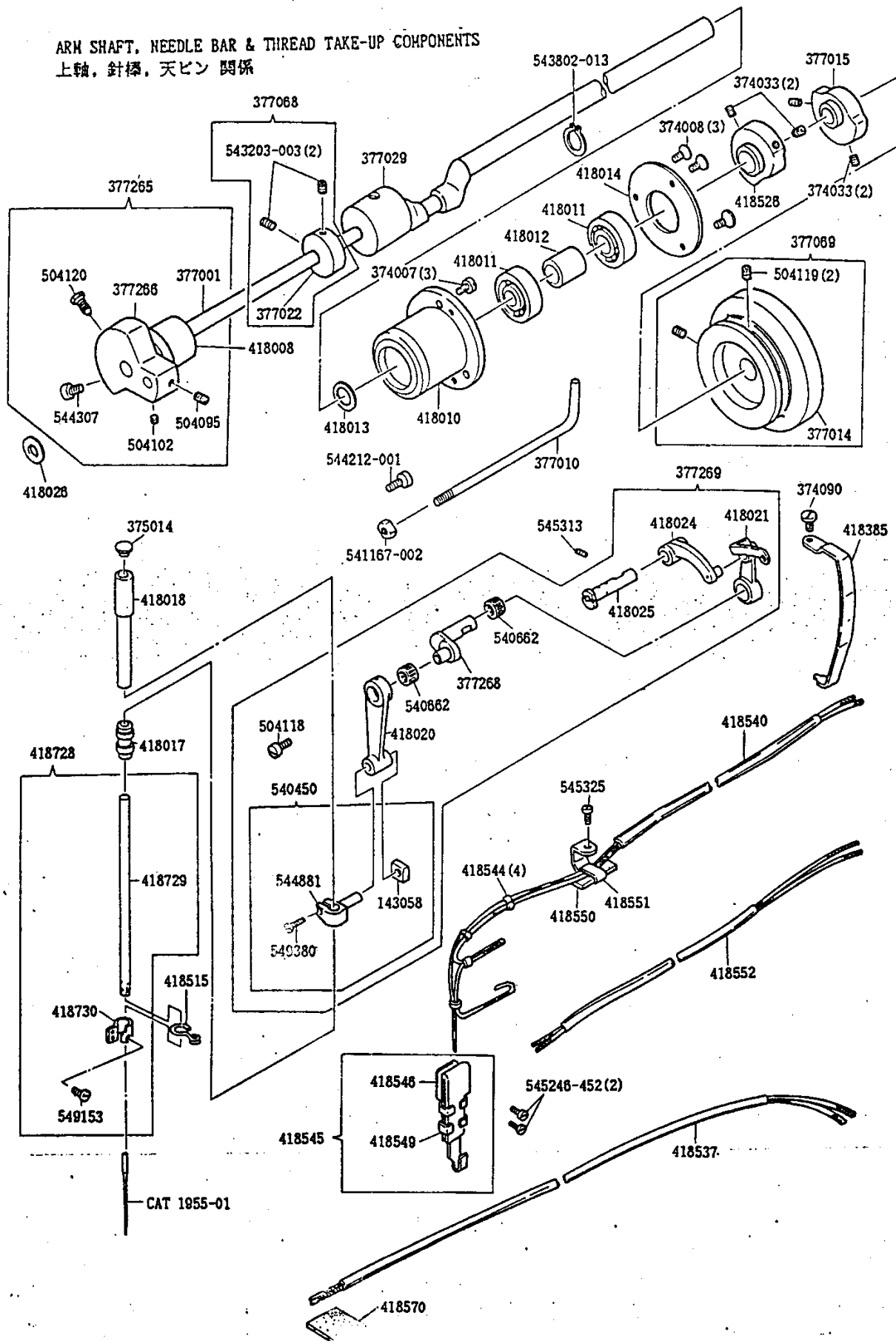

No.	名 称	Description
143058	針棒抱きスライドブロック	Needle Bar Connecting Link Slide Block
374007	上軸ボールベアリング (後) ハウジング締メネジ (3)	Arm Shaft Ball Bearing (back) Housing Screw (3)
374008	上軸ボールベアリング (後) フタ締メネジ (3)	Arm Shaft Ball Bearing (back) Retaining Plate Screw (3)
374033	ナイフバー作動カム止メネジ (2)	Knife Bar Operating Cam Set Screw (2)
374033	テンションリリースカム止メネジ (2)	Tension Releasing Cam Set Screw (2)
374090	天ビンガード締メネジ	Thread Take-up Lever Guard Screw
375014	針棒メタル (上) キャップ	Needle Bar Bushing (upper) Cap
377001	上軸	Arm Shaft
377010	シンクロナイザー回り止メ	Synchronizer Retainer
377014	ハズミ車	Machine Pulley
377015	テンションリリースカム	Tension Releasing Cam
377022	糸巻キ駆動車	Bobbin Winder Driving Wheel
377020	上軸メタル (中)	Arm Shaft Bushing (center)
377008	糸巻キ駆動車 (組)	Bobbin Winder Driving Wheel Complete, Nos. 377022 and two 543203-003
377009	ハズミ車 (組)	Machine Pulley Complete, Nos. 377014 and two 504119
377205	上軸、釣合クランク (組)	Arm Shaft Complete, Nos. 377001 and 377205
377206	釣合クランク (組)	Needle Bar Crank with 504095, 504102, 504120 and 544307
377208	針棒クランク軸	Thread Take-up Crank
377209	天ビン、針棒クランクロッド (組)	Thread Take-up Complete, Nos. 377208, 418020, 418021, 418024, 418025, 504118, 540450 and two 540662
418008	上軸メタル (前)	Arm Shaft Bushing (front)
418010	上軸ボールベアリング (後) ハウジング	Arm Shaft Ball Bearing (back) Housing
418011	上軸ボールベアリング (後) (2)	Arm Shaft Ball Bearing (back) (2)
418012	上軸ボールベアリング (後) スペース	Arm Shaft Ball Bearing (back) Spacer
418013	上軸ボールベアリング (後) スラストワッシャー	Arm Shaft Ball Bearing (back) Thrust Washer
418014	上軸ボールベアリング (後) フタ	Arm Shaft Ball Bearing (back) Retaining Plate
418017	針棒メタル (下)	Needle Bar Bushing (lower)
418018	針棒メタル (上)	Needle Bar Bushing (upper)
418020	針棒クランクロッド	Needle Bar Connecting Link
418021	天ビン	Thread Take-up Lever
418024	天ビン支エ	Thread Take-up Lever Link
418025	天ビン支エ軸	Thread Take-up Lever Link Hinge Stud
418026	針棒クランク軸座金	Thread Take-up Crank Thrust Washer
418386	天ビンガード	Thread Take-up Lever Guard
418515	針棒メタル (下) 糸掛け	Needle Bar Bushing (lower) Thread Guide
418520	ナイフバー作動カム (組)	Knife Bar Operating Cam with two 377033
418537	オイルチューブ (組)	Oil Tube
418540	針棒クランクロッドオイルチューブ	Needle Bar Connecting Link Oil Tube
418544	オイルウィック押エ (4)	Oil Wick Retaining Clamp (4)
418545	針棒クランクロッドオイルフェルト支エ (組)	Needle Bar Connecting Link Oil Felt Bracket Complete, Nos. 418540 and 418549
418546	針棒クランクロッドオイルフェルト (組)	Needle Bar Connecting Link Oil Felt
418549	針棒クランクロッドオイルフェルト支エ	Needle Bar Connecting Link Oil Felt Bracket
418550	天ビンオイルフェルト	Thread Take-up Lever Oil Felt
418551	天ビンオイルフェルト支エ	Thread Take-up Lever Oil Felt Bracket
418552	上軸メタル (前) オイルチューブ	Arm Shaft Bushing (front) Oil Tube
418570	針棒抱きスライドブロックオイルフェルト	Needle Bar Connecting Stud Slide Block Oil Felt
418728	針棒 (組)	Needle Bar Complete, Nos. 418720, 418730 and 540153
418729	針棒	Needle Bar
418730	針棒糸掛け	Needle Bar Thread Guide
504095	針棒クランク軸締メネジ	Thread Take-up Crank Set Screw
504102	針棒クランク軸止メネジ	Thread Take-up Crank Set Screw
504118	針棒クランクロッド左ネジ*	Needle Bar Connecting Link Cap Screw
504119	ハズミ車締メネジ (2)	Machine Pulley Set Screw (2)
504120	釣合クランク位置決メネジ	Needle Bar Crank Position Screw
540450	針棒抱き、スライドブロック (組)	Needle Bar Connecting Link and Slide Block Complete, Nos. 143058 and 544881
540662	針棒クランクロッドニードルベアリング	Needle Bar Connecting Link Needle Bearing
540662	天ビンニードルベアリング	Thread Take-up Lever Needle Bearing
541107-002	シンクロナイザー回り止メナット	Synchronizer Retainer Nut
543203-003	糸巻キ駆動車止メネジ (2)	Bobbin Winder Driving Wheel Set Screw (2)
543802-013	上軸ボールベアリング (後) 止メ輪	Arm Shaft Ball Bearing (back) Retaining Ring
544212-001	シンクロナイザー接地線ターミナル止メネジ	Synchronizer Grounding Terminal Set Screw
544307	釣合クランク止メネジ	Needle Bar Crank Set Screw
544881	針棒抱き (組)	Needle Bar Connecting Link with 540380
545240-452	針棒クランクロッドオイルフェルト支エ締メネジ (2)	Needle Bar Connecting Link Oil Felt Bracket Screw (2)
545313	天ビン支エ軸止メネジ	Thread Take-up Lever Link Hinge Stud Set Screw
545325	天ビンオイルフェルト支エ締メネジ	Thread Take-up Lever Oil Felt Bracket Screw
549153	針止メネジ	Needle Set Screw
549380	針棒抱き締メネジ	Needle Bar Connecting Link Screw
CAT.1955-01	針 (#12)	Needle (size 12)